



**CATALOGUE D'INTERCONNEXION  
ET D'ACCES  
DE MOOV AFRICA TOGO SA  
ANNEE 2025**

## SOMMAIRE



	1
<b>2.1 Conditions techniques d'interconnexion</b>	<b>5</b>
<b>2.2 Qualité de service</b>	<b>6</b>
<b>3 DESCRIPTION DES SERVICES D'INTERCONNEXION</b>	<b>6</b>
<b>3.1 Services d'acheminement du trafic commuté du réseau mobile Moov Africa Togo</b>	<b>6</b>
<b>3.1.1. Description</b>	<b>6</b>
<b>3.1.2. Raccordement à un commutateur mobile Moov Africa Togo</b>	<b>6</b>
<b>3.1.3. Tarifs</b>	<b>7</b>
3.1.3.1. Considérations générales	7
3.1.3.2. Mise en œuvre, modification ou résiliation de l'interconnexion	7
3.1.3.3. Interconnexion commutée mobile	7
<b>3.1.3.3.1. Terminaison de trafic voix et de transit</b>	<b>7</b>
<b>3.1.3.3.2. Transit International Entrant voix</b>	<b>8</b>
<b>3.1.3.3.3. Transit International Sortant voix</b>	<b>8</b>
3.1.3.4. Interconnexion SMS	8
3.1.3.5. Sélection d'un transporteur	8
3.1.3.6. Portabilité de numéros	8
<b>3.1.4. Conditions techniques</b>	<b>8</b>
3.1.4.1. Organisation des faisceaux d'interconnexion	8
3.1.4.2. Responsabilité du dimensionnement des faisceaux	8
3.1.4.3. Modalités d'essais de fonctionnement des interfaces et d'interopérabilité des services et certifications des méthodes de protection de données	8
<b>3.2 Services de base, fonctionnalités complémentaires et avancées</b>	<b>9</b>
<b>3.2.1. Services de base offerts à l'interface d'interconnexion</b>	<b>9</b>
<b>3.2.2. Services d'assistance et les services publics d'urgence</b>	<b>9</b>
<b>3.2.3. Accès aux services spéciaux et numéros verts</b>	<b>9</b>
3.2.3.1. Les services de renseignement	9
3.2.3.2. Offre d'accès USSD	9
3.2.3.3. Les services d'appels vers les numéros verts	10
<b>3.3 Colocalisation, mise à disposition des locaux, conduites souterraines, supports d'antennes et sources d'énergie</b>	<b>10</b>



3.3.1.	<b>Description et conditions d'accès</b> .....	10
3.3.2.	<b>Autres demandes d'information sur les capacités disponibles</b> .....	11
3.3.3.	<b>Modalités</b> .....	11
3.3.4.	<b>Tarifification</b> .....	11
3.3.4.1.	Coût de location de locaux techniques, des terrains nus et des terrasses .....	11
3.3.4.1.1.	Coût des terrains nus et des terrasses .....	11
3.3.4.1.2.	Coût des locaux techniques (sans climatisation) .....	12
3.3.4.1.3.	Coût des locaux techniques avec climatisation .....	12
3.3.4.2.	Frais de location mensuelle de pylônes .....	12
3.3.4.3.	Redevance mensuelle de fourniture d'énergie par Moov Africa .....	12
4	<b>Location de Capacité</b> .....	13
4.1	<b>Liaisons spécialisées nationales</b> .....	13
4.1.1	Tarifification des offres de location .....	13
4.1.2	Tarifification des offres IRU .....	13
4.1.3	Tarifification des offres à débits intermédiaires .....	13
4.1.4	Tarifification des services protégés .....	14
4.1.5	Tarifification des services non protégés .....	14
4.1.6	Tarifification des services partiellement protégés .....	15
4.1.7	Tarifification des services totalement protégés .....	15
4.1.8	Tarifification des services protégés .....	16
4.1.9	Tarifification des services protégés .....	16
4.2	<b>Capacités Internationales</b> .....	17
4.2.1	<b>Liaisons louées Internationales</b> .....	17
	Le tarif d'accès aux fourreaux de la chambre 0 permettant à l'opérateur client de raccorder son ODF situé dans la salle multi-opérateurs est la suivant : .....	18
4.2.2	Transit IP .....	18
4.3.5	<b>Tarif des liaisons internet IP de l'international jusqu'au pop de Moov Africa Togo à Lomé</b> .....	18
4.3	<b>Offre Fibre Optique Noire (FON)</b> .....	18
4.3.1	Offres de location .....	18
4.3.2	Offre IRU .....	18
4.4	<b>Offres d'une Alvéole</b> .....	18
4.4.1	Offres de location .....	18
4.4.2	Offre IRU .....	19
5	<b>Engagements de qualité de service</b> .....	19

5. 1 Délai de réponse .....	19
5.2 Délai de mise en service .....	19
5.4 Garanti Temps de Rétablissement (GTR).....	21
5.5 Le Taux de Perte de Paquets (TPP) .....	21
5.6 La Latence .....	22
5.7 Conditions techniques pour assurer la qualité de service.....	22
5.8 Service d'aboutement des liaisons louées .....	23
5.9 Service d'aboutement.....	24
6. PLANIFICATION ET PROGRAMMATION DES INTERCONNEXIONS.....	24
7. ITINERANCE NATIONALE.....	24
8. ARCHITECTURE DU RESEAU MOBILE DE MOOV AFRICA TOGO .....	25
ANNEXES .....	26



## 1. INTRODUCTION

Le présent catalogue d'interconnexion et d'accès s'inscrit dans le cadre des dispositions de la loi n°2012-018 du 17 décembre 2012 sur les communications électroniques modifiée par la loi n°2013-003 du 19 février 2013 et de ses décrets d'application notamment le décret 2014-112/PR du 30 avril 2014 portant sur l'interconnexion et l'accès aux réseaux de communication électroniques, tel que modifié par le décret n°2018-144/PR du 03 octobre 2018.

Il publie l'offre technique et tarifaire d'interconnexion de Moov Africa Togo SA.

### Définitions de termes

Au sens du présent catalogue, on entend par :

- **L'interconnexion directe (trafic entrant)** lorsque Moov Africa Togo SA achemine, à partir du point d'interconnexion à son réseau et jusqu'à l'un de ses abonnés desservis par son réseau ou accessible depuis son réseau, le trafic provenant d'un client de l'opérateur du réseau interconnecté.
- **L'interconnexion indirecte (trafic sortant)** lorsque Moov Africa Togo SA achemine le trafic d'un de ses abonnés, desservi par son réseau au point d'interconnexion du réseau d'un autre opérateur afin de permettre à cet abonné de devenir un client de l'opérateur en question et d'utiliser les services de celui-ci.
- **Point physique d'interconnexion** : le point où le réseau Moov Africa Togo SA et celui d'un opérateur sont interconnectés. Le point d'interconnexion est également le point de démarcation physique entre le réseau Moov Africa Togo SA et celui de l'opérateur.
- **Zone de couverture de l'interconnexion** : la zone de couverture de l'interconnexion s'étend sur tous les endroits du territoire Togolais couvert par le réseau Moov Africa Togo SA.

Les autres termes et expressions utilisés ont la signification que leur confère la loi sur les Communications Électroniques (LCE).

## 2. INTERCONNEXION ET ACCES

L'interconnexion est un ensemble de dispositions commerciales et techniques suivant lesquelles les prestataires de services connectent leurs équipements réseaux et services pour permettre à la clientèle d'accéder aux clients, services et réseaux d'autres prestataires de service.

### 2.1 Conditions techniques d'interconnexion

#### a. Protocole de signalisation

Le protocole de signalisation utilisable à l'interface entre le réseau Moov Africa Togo et les autres réseaux demandant l'interconnexion est un système de signalisation sémaphore n°7 basé sur l'ISUP V2 (SS 7) quel que soit le type de liaison (circuit ou paquet).

L'ouverture d'une liaison avec un réseau quelconque sera précédée par une série de tests, permettant de valider la compatibilité du protocole, dont la liste et les conditions seront précisées dans la convention d'interconnexion.

#### b. Demandes d'information sur le catalogue et sur les capacités d'interconnexion disponibles

Moov Africa Togo SA répondra par écrit ou par d'autres moyens au plus tard sept (7) jours après réception, à toute demande d'information sur le catalogue.

#### c. Evolution de l'offre

2



### **Evolutions mineures de l'offre**

MOOV AFRICA TOGO SA procédant à des réaménagements réguliers sur son réseau dans le but d'améliorer et d'innover les services, informera l'opérateur interconnecté un mois à l'avance de toute modification pouvant impacter l'interconnexion.

### **Evolutions majeures de l'offre**

MOOV AFRICA TOGO SA informera l'Autorité de Régulation et les opérateurs interconnectés à son réseau pour toute nouvelle création, suppression ou de changement d'équipements (ou de technologies) liés à l'interconnexion:

- Six (06) mois à l'avance en cas de suppression ou de changement, avec confirmation trois (03) mois à l'avance ;
- Un (01) mois à l'avance en cas de nouvelle création.

### **2.2 Qualité de service**

Moov Africa Togo SA s'engage à assurer sur son réseau les conditions de qualité de service en vigueur.

## **3 DESCRIPTION DES SERVICES D'INTERCONNEXION**

Moov Africa Togo SA offre aux opérateurs de réseau et services de communication électroniques aux sens de la LCE les services et prestations suivants :

- L'acheminement du trafic
- Les services de base et fonctionnalités complémentaires avancées
- La colocalisation
- La Location de capacités de transmission
- L'itinérance nationale

### **3.1 Services d'acheminement du trafic commuté du réseau mobile Moov Africa Togo**

#### **3.1.1. Description**

La structure de raccordement décrite dans le catalogue permet d'écouler le trafic dans des conditions de qualité et de disponibilité technique qui sont celles de l'ensemble des communications écoulées dans le réseau Moov Africa Togo. Les niveaux de qualité et de disponibilité technique sont ceux exigés par la réglementation en vigueur.

Deux niveaux d'accès au réseau Moov Africa Togo sont proposés pour la terminaison de trafic (interconnexion directe).

- *Lomé*
- *Kara*

#### **3.1.2. Raccordement à un commutateur mobile Moov Africa Togo**

Pour la terminaison de trafic, ce service permet d'écouler le trafic destiné à l'ensemble des abonnés du réseau mobile Moov Africa Togo.

Les possibilités de raccordement aux commutateurs mobiles sont sujettes à un certain nombre de limites, non spécifiques à l'interconnexion, qui sont les suivantes :

- Disponibilité d'accès sur ces commutateurs,
- Disponibilité de ressources processeurs,
- Disponibilité sur la liaison d'interconnexion.



### 3.1.3. Tarifs

#### 3.1.3.1. Considérations générales

Les tarifs des offres de raccordement aux commutateurs de rattachement mobiles rémunèrent l'utilisation du réseau mobile Moov Africa Togo à partir du répartiteur MIC du commutateur de rattachement mobile, point d'interconnexion au réseau mobile Moov Africa Togo.

Les prestations de transmission ou de colocalisation d'équipements de l'opérateur permettant d'accéder au répartiteur MIC des commutateurs de rattachement mobiles font, elles, l'objet d'une tarification séparée précisée au point 3.3 « colocalisation, mise à disposition des locaux, conduites souterraines, supports d'antennes et sources d'énergie » et au point 4 « prestations de liaisons de raccordement »

Le tarif applicable à l'acheminement du trafic commuté sur le réseau Moov Africa Togo se compose d'une seule partie, variable, proportionnelle aux minutes de communication.

#### Mise en œuvre, modification ou résiliation de l'interconnexion

Les prestations de création, de modification et de suppression de faisceau, d'acheminement ou d'indicatif, ainsi que de connexion ou déconnexion de circuits ou de liaisons de signalisation, sont demandées à Moov Africa Togo par l'opérateur interconnecté.

Les prestations de création, modification et suppression de faisceau, d'acheminement, d'indicatif, ainsi que de connexion ou déconnexion de circuits ou de liaisons de signalisation, sont facturées lorsqu'elles sont relatives à des modifications d'architecture demandées par l'opérateur

Ces modifications d'architecture d'interconnexion recouvrent notamment des changements d'extrémité d'accès MIC aux commutateurs de rattachement, des réorganisations de faisceaux sur des accès MIC aux commutateurs de rattachement existants, ou des modifications sur la liaison de signalisation (à titre d'exemple, les modifications d'architecture peuvent être des modifications du commutateur d'extrémité opérateur, du point de signalisation sémaphore de l'opérateur, des modifications de paramétrage et de mode d'exploitation des faisceaux, des modifications de l'interface d'interconnexion, etc.).

La mise en œuvre d'options non proposées dans le catalogue d'interconnexion, ou de demandes spécifiques de l'opérateur ne correspondant pas à l'offre définie dans le catalogue d'interconnexion.

Tous les tarifs sont en Francs CFA hors taxes.

#### 3.1.3.2. Interconnexion commutée mobile

Le tarif du réseau interconnecté vers le réseau Moov Africa Togo s'établit comme suit :

##### 3.1.3.2.1. **Terminaison de trafic voix et de transit**

Intitulé	En FCFA HT par minute
Trafic accès voix	01,20
Trafic transit d'un appel mobile	01,00
Trafic transit d'un appel fixe	01,00

La durée facturée pour chaque appel correspond au temps de conversation tel qu'il est défini dans le paragraphe 1.2.2 de la recommandation D.150 ITU-T.

Le calcul de la durée des appels se fait par seconde. La somme mensuelle des appels, par type et en secondes, est arrondie à la minute suivante. Le montant facturé est alors la durée totale multipliée par le tarif en vigueur.

Aucun appel ne peut être facturé s'il n'est pas efficace c'est-à-dire si le demandeur reçoit :

- Le retour de sonnerie sans réponse,
- Le signal d'occupation,



- Un message ou un signal signifiant l'impossibilité d'obtenir le numéro demandé ou l'encombrement des circuits.

### 3.1.3.2.2. Transit International Entrant voix

Intitulé	En FCFA HT par minute
Trafic voix	80,0

### 3.1.3.2.3. Transit International Sortant voix

Les tarifs du transit international sortant sont variables suivant les destinations

### 3.1.3.3. Interconnexion SMS

Terminaison de SMS

Intitulé	EN FCFA HT /SMS
Trafic accès SMS	01

### 3.1.3.4. Sélection d'un transporteur

Cette offre n'est pas encore disponible.

### 3.1.3.5. Portabilité de numéros

Modalités à préciser par l'Autorité de Régulation des Communications Electroniques et des Postes (ARCEP).

## 3.1.4. Conditions techniques

### 3.1.4.1. Organisation des faisceaux d'interconnexion

Définitions

- La capacité de raccordement est définie pour chaque commutateur de rattachement mobile auquel l'opérateur souhaite se raccorder.
- Le faisceau est un ensemble de circuits entre deux commutateurs donnés. Un faisceau est caractérisé par son sens d'exploitation. S'il n'écoule les appels que dans un sens, c'est-à-dire toujours d'une extrémité A vers une extrémité B, le faisceau est dit unidirectionnel. Dans le cas contraire, il est dit bidirectionnel
- Le flux de trafic est sortant ou entrant pour le réseau de l'opérateur, et se caractérise par le fait que tous les appels constituant ce flux ont une même destination. Un flux est écoulé sur un même faisceau de circuits ou sur plusieurs faisceaux, qui sont alors exploités en partage de charge.

Dans ce dernier cas, le commutateur situé à l'extrémité de ces faisceaux répartit, suivant un algorithme donné, les appels constituant le flux sur les différents faisceaux fonctionnant en partage de charge.

### 3.1.4.2. Responsabilité du dimensionnement des faisceaux

Chaque opérateur souhaitant se raccorder est responsable du dimensionnement (et du paiement) des liaisons d'interconnexion nécessaires pour écouler son propre trafic qui passe en transit sur le réseau Moov Africa. Dans le cas de trafic d'interconnexion directe, qui s'écoule du réseau de l'opérateur au réseau Moov Africa et inversement, les deux acteurs s'accordent sur le dimensionnement des faisceaux. Ils en sont co-responsables.

### 3.1.4.3. Modalités d'essais de fonctionnement des interfaces et d'interopérabilité des services et certifications des méthodes de protection de données

Ce point sera traité dans la convention d'interconnexion.



## 3.2 Services de base, fonctionnalités complémentaires et avancées

### 3.2.1. Services de base offerts à l'interface d'interconnexion

L'offre de services à l'interface d'interconnexion dépend des capacités du système de signalisation à véhiculer les informations nécessaires entre les deux réseaux et de la capacité de chacun des réseaux à rendre ces services. Les informations véhiculées à l'interface permettent dans tous les cas d'assurer au moins le service téléphonique de base.

Moov Africa Togo ne peut s'engager au-delà de ce qu'elle propose aujourd'hui à ses propres clients.

Les services support assurés à l'interface et dans le réseau Moov Africa Togo sont les suivants :

- DATA,
- VOIX,
- SMS,
- D'autres services pourraient s'y ajouter si les équipements installés par Moov Africa Togo le permettent et si une licence y est accordée.

### 3.2.2. Services d'assistance et les services publics d'urgence

#### Services d'urgence

Les services d'assistance et les services publics d'urgence sont acheminés gratuitement.

Services	Numéros	Tarifs
Police	117/171	Gratuit
Sapeurs-Pompiers	118	Gratuit
Gendarmerie	172	Gratuit
Opération Araignée	1230 - 1270 1273 - 1294	Gratuit
SOS Protection enfants	1011	Gratuit

### 3.2.3. Accès aux services spéciaux et numéros verts

#### 3.2.3.1. Les services de renseignement

Pour les appels vers les numéros de la forme 1XY : les tarifs sont fixés en fonction des tarifs de détails en vigueur vers le réseau de l'opérateur ou des tarifs d'interconnexion en vigueur.

#### 3.2.3.2. Offre d'accès USSD

Le demandeur devra fournir à Moov Africa Togo et de façon exhaustive la conception et le contenu de l'offre.

Moov Africa Togo donnera sa réponse sur la faisabilité et le délai de réalisation de l'offre d'accès USSD au plus tard 30 jours après la réception de la demande.

Conformément aux décisions de l'ARCEP, les tarifs appliqués sont comme suit :

TITRE	TARIF(FCFA) HT
1 Frais d'accès	250 000
2 Frais de session (de l'entrée au menu USSD du partenaire à la sortie)	3
Frais de maintenance et support annuel	150 000

Moov Africa Togo peut toutefois conclure avec le partenaire un accord de sharing qui tient compte des charges d'interconnexions en cas de routage vers les autres opérateurs. Le sharing est appliqué sur le revenu hors taxe généré par le service.



### **3.2.3.3. Les services d'appels vers les numéros verts**

- Numéros Long de la forme : 8XPQMCDU et 81PQMCDU
- Numéros court de la forme : 82 à 89

#### **Tarif mensuel Numéros verts**

##### **VOIX**

<b>Volume de trafic</b>	<b>Tarif par mn (FCFA HT)</b>
Volume inférieur à 1000 mn	50
Volume supérieur à 1000 mn	30

##### **SMS**

L'éditeur est facturé de l'envoi du premier SMS-MT (compris dans le coût du transport de SMS) au client, en réponse à chaque SMS-MO envoyé par ce même client vers le Numéro Court du Service. Chaque SMS-MT supplémentaire (envoyé au-delà du 1er SMS-MT) est facturé au partenaire. Le prix des SMS-MT (SMS-MT envoyé par le partenaire) est de :

<b>Nombre de SMS envoyés</b>	<b>Prix/SMS (F CFA HT)</b>
Moins de 100 000	18
De 100 001 à 500 000	15
Plus de 500 000	12
Frais de Maintenance annuel	30 000 F
Frais d'Installation	100 000 F

L'utilisation de certains paramètres à l'interface doit faire l'objet de règles d'exploitation à l'interface. Elles devront être établies d'un commun accord entre Moov Africa Togo et les opérateurs tiers. Cette condition remplie, d'autres compléments de services peuvent être rendus possibles par la signalisation à l'interface entre autres, l'identification ou la/non identification de la ligne appelante.

Dans le cas des services particuliers, lorsque l'opérateur est en mesure de le faire, il s'engage à assurer le transport des appels avec l'identification de la ligne appelante sauf dispositions réglementaires contraires, par exemple concernant les abonnés ayant demandé la restriction de l'identification de la ligne appelante (ligne rouge) ou impossibilité technique.

### **3.3 Colocalisation, mise à disposition des locaux, conduites souterraines, supports d'antennes et sources d'énergie**

#### **3.3.1. Description et conditions d'accès**

La colocalisation c'est le partage des infrastructures. Le service colocalisation physique consiste à mettre à la disposition des opérateurs demandeurs, un emplacement et/ou un espace dans une salle de colocalisation ou une salle spécifique dédiée à ces opérateurs. Il peut s'agir aussi d'espace sur un terrain nu ou aménagé ou sur un pylône. Ces salles sont aménagées par l'opérateur offreur afin de permettre aux opérateurs demandeurs d'y installer des équipements nécessaires pour la fourniture des services de communications électroniques à leurs abonnés conformément à la portée de leur licence.

L'opérateur client est responsable de l'installation, de l'exploitation et de la maintenance de ses équipements dans le respect des normes techniques fixées par Moov Africa Togo dans la convention d'interconnexion.

Moov Africa Togo donnera sa réponse sur la faisabilité et le délai de réalisation de l'offre de colocalisation au plus tard 07 jours après la réception de la demande de colocalisation.



L'opérateur interconnecté devra préciser le type d'équipement envisagé (fournisseur, dimensions, débits prévus, consommation en énergie électrique).

L'opérateur interconnecté devra assurer la protection de ses équipements installés en respectant les normes en vigueur afin d'éviter d'éventuels dommages collatéraux.

En cas de refus, Moov Africa Togo motivera les raisons de rejet d'une demande de colocalisation exprimée par l'opérateur interconnecté.

Dans les sites où la colocalisation est techniquement possible, compte tenu des contraintes liées à l'accès à ces bâtiments, Moov Africa Togo réglera l'accès aux personnes dûment mandatées par l'opérateur interconnecté.

### **3.3.2. Autres demandes d'information sur les capacités disponibles**

Moov Africa Togo répondra par écrit au plus tard sept (7) jours après réception à toute demande d'information formulée par un opérateur interconnecté sur la capacité libre, et ce quel que soit l'offre de colocalisation concernée (bâtiment, pylône, alvéole, conduite souterraine, etc.).

### **3.3.3. Modalités**

L'opérateur apporte son support de transmission jusqu'à l'intérieur de la chambre située à l'extérieur du bâtiment Moov Africa Togo. Dans le cas où plusieurs accès sont possibles pour le bâtiment Moov Africa, le lieu précis est déterminé par Moov Africa Togo, en prenant en compte les disponibilités en alvéoles de chaque configuration. Depuis ce point, le câblage jusqu'à la salle de transmission, puis de commutation, est effectué par Moov Africa Togo et est à la charge de l'opérateur.

Les équipements hébergés doivent respecter les normes techniques en vigueur au Togo. Ces normes font, en général, référence aux spécifications de l'UIT conformément à l'article 14 du décret sur l'interconnexion et l'accès. Ces normes couvrent les aspects suivants :

- Conformité aux interfaces
- Conformité à l'environnement

La convention précise les conditions de fourniture de l'énergie par Moov Africa Togo, les modalités de maintenance, la documentation et le matériel à fournir par l'opérateur et les prestations complémentaires.

### **3.3.4. Tarification**

#### **3.3.4.1. Coût de location de locaux techniques, des terrains nus et des terrasses**

Les frais de location sont donnés par la formule suivante :

$$Li = Si * Ci * (1 + Fi)$$

Li = les frais annuels de location

Si = le nombre de m<sup>2</sup> de surface de terrain effectivement utilisée pour le site i et non exploitable du fait de l'installation

Ci = coût unitaire de m<sup>2</sup> pour le site i

Fi = coût forfaitaire représentant le forfait annuel d'assurance, de diverses dépenses d'amortissement d'équipements et des frais d'entretien. Le Fi est égal à 15%.

#### **3.3.4.1.1. Coût des terrains nus et des terrasses**

Pour l'évaluation des prix par mètre carré, nous avons identifié trois types de localités : \*

Types A : Préfecture du Golfe et d'Agoè

Types B : Les villes de Tsévié, Vogon, Sokodé, Mango, Kara, Atakpamé, Kpalimé, Dapaong, et Aného

Type C : Le reste du pays.



### Tableau des coûts par unité de surface occupée (Ci)

Type de site	Loyer annuel pour terrasse	Loyer annuel pour terrain nu
TYPE A	19000	1500
TYPE B	7000	1000
TYPE C	4000	700

Le Fi est égal à zéro pour les terrains, il s'élève à 15% pour les autres frais pour la terrasse

#### 3.3.4.1.2. Coût des locaux techniques (sans climatisation)

### Tableaux des coûts par unité de surface occupée (Ci)

Type de site	Faux plancher (loyer annuel)	Plancher normal (loyer annuel)
TYPE A	40000	36000
TYPE B	34000	30000
TYPE C	25000	20000

#### 3.3.4.1.3. Coût des locaux techniques avec climatisation

### Tableaux des coûts par unité de surface occupée (Ci)

Types de site	Faux plancher (loyer annuel)	Plancher normal (loyer annuel)
TYPE A	50 000	45 000
TYPE B	39 500	37 000
TYPE C	30 000	25 000

#### 3.3.4.2. Frais de location mensuelle de pylônes

Les prix seront fixés en fonction de la hauteur des antennes sur les pylônes et s'établissent comme suit pour une antenne :

La hauteur est le point le plus élevé occupé par l'antenne

#### Coût de location mensuelle de pylônes

Hauteur (en m)	Montant (FCFA)
0-50	50 000
51-75	75 000
76-100	100 000
101-150	125 000
≥ 151	150 000

#### 3.3.4.3. Redevance mensuelle de fourniture d'énergie par Moov Africa

##### **CEET/Groupe électrogène/Solaire**

Cette redevance est donnée par la formule suivante :

$$RE = C * P * 1.14$$

C : consommation en kwh des équipements, mesurée par le compteur installé sur le raccordement de l'opérateur autorisé.

P : Prix du kwh facturé par la compagnie d'électricité pour le site

1.14 : coefficient destiné à tenir compte des frais de gestion et de l'amortissement du groupe électrogène, d'absorbeur d'onde, de régulateur, des coûts fixes d'abonnements, etc.

**Energie secondaire (Groupe électrogène/Solaire) :**

Consommation	Redevance Mensuelle
]01 – 05] A	70 000
]05 – 10] A	140 000
]10 – 15] A	210 000
]15 – 20[ A	280 000

A partir de 20 Ampères, une étude sera faite par Moov Africa Togo

#### 4 Location de Capacité

Les tarifs des frais d'accès de la location des capacités nationales, Internationales et transit IP sont comme suit :

Débit	FAS (Frais non récurrent) en Fcfa (HT)
10 Gbps	5 000 000
40 Gbps	6 000 000

##### 4.1 Liaisons spécialisées nationales

Les services de location de capacités nationales concernent les liaisons IP livrées sur des ports WDM et des liaisons IP/MPLS. Ils sont offerts pour un débit minimal de 10 Gbps.

##### 4.1.1 Tarification des offres de location

La facturation du service de liaisons louées nationales est constituée de frais d'accès au service non-récurrents et d'une redevance récurrente.

Les tarifs de la redevance mensuelle dans le cadre d'une location annuelle avec un engagement minimum de 12 mois sont :

Débit	10 Gbps	40 Gbps
Liaison Métropolitaines : Distance [0 - 50 Km]	10 000 000	20 000 000
Liaison Interurbaines : Distance] 50 - 200 Km]	12 000 000	24 000 000
Liaison Longues Distances : Distance > 200 Km]	20 000 000	20 000 000

*\* les capacités inférieures à 10 Gbps ne pourront être disponibles aux demandeurs*

##### 4.1.2 Tarification des offres IRU

*La tarification des offres est composée de frais non-récurrents et des frais annuels de maintenance*

*Les frais annuels de maintenance sont à 5% des frais non-récurrents.*

##### 4.1.3 Tarification des offres à débits intermédiaires

La tarification des offres à débits entre 10 Gbps et 40 Gbps est définie comme suit et en fonction des interfaces définies.



Le client pourra choisir à ce que son service soit activé soit :

- Sur l'interface immédiatement supérieure au débit souhaité

Ou,

- Sur un multiple de l'interface immédiatement inférieure au débit souhaité

Pour un Débit Intermédiaire (DI) égal à N fois un Débit (D), les frais sont calculés comme suit :

❖ **Pour un contrat de location**

- Si  $0 < N < 1$  ;
  - Frais d'installation (DI) = Frais d'installation (D)
  - Frais mensuels (DI) =  $(N * 0,74 + 0,26) * \text{Frais mensuels (D)}$
- Si  $1 < N < 10$  ;
  - Frais d'installation (DI) = Frais d'installation (D)
  - Frais mensuels (DI) =  $(N * 0,39 + 0,61) * \text{Frais mensuels (D)}$

❖ **Pour un contrat en IRU**

- Si  $0 < N < 1$  ;
  - Frais non-récurrents (DI) =  $(N * 0,74 + 0,26) * \text{Frais non-récurrents (D)}$
  - Frais annuels de maintenance sont au même pourcentage que celui défini dans l'offre du débit D.
- Si  $1 < N < 10$  ;
  - Frais non-récurrents (DI) =  $(N * 0,39 + 0,61) * \text{Frais non-récurrents (D)}$
  - Frais annuels de maintenance sont au même pourcentage que celui défini dans l'offre du débit D.

#### **4.1.4 Tarification des services protégés**

Afin de bénéficier d'une meilleure disponibilité du service, il est possible de contracter une protection au service de liaison louée nationale.

On définit trois niveaux de protection

- Les services non protégés
- Les services partiellement protégés
- Les services totalement protégés

#### **4.1.5 Tarification des services non protégés**

Les services non protégés correspondent à une liaison configurée sur une seule route physique. En cas de panne sur cette route, le service est interrompu.



**Figure 1 : Architecture simplifiée d'un service non protégé**

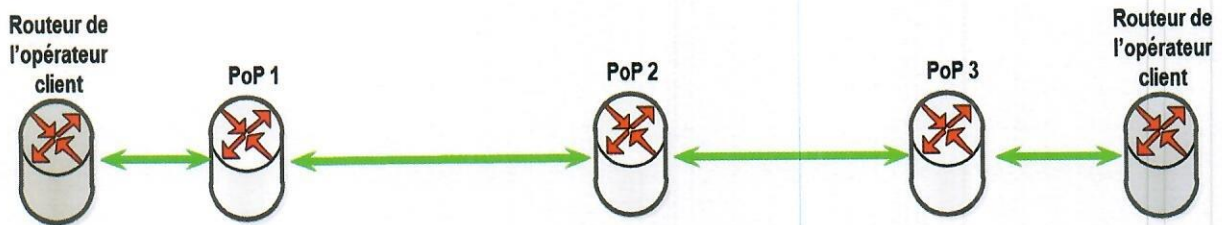

**4.1.6 Tarification des services partiellement protégés**

Les services partiellement protégés sont des services dont un ou plusieurs tronçons peuvent être routés sur deux chemins disjoints. En cas de panne sur le chemin principal, le service est automatiquement routé sur le chemin de secours. Dans cette configuration, le service peut avoir des tronçons non protégés ou des points communs entre les routes principales et secondaires.

**Figure 1 Architecture simplifiée d'un service partiellement protégé**

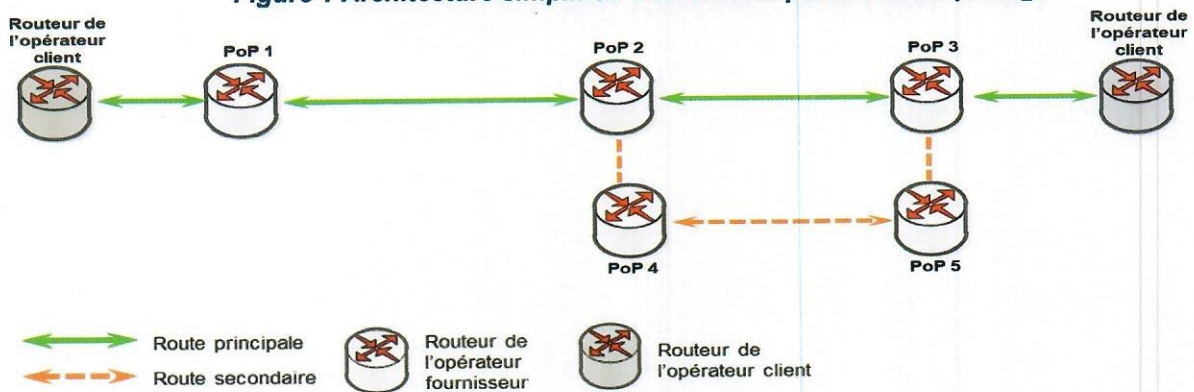

**4.1.7 Tarification des services totalement protégés**

Les services totalement protégés sont des services qui ont deux routes parfaitement disjointes à tous les niveaux. Il ne peut y exister de tronçon non protégé ou de point de défaillance (c'est-à-dire un point commun entre la route principale et la route de secours qu'il soit un site, un lien ou un équipement).

**Figure 2 Architecture simplifiée d'un service totalement protégé**

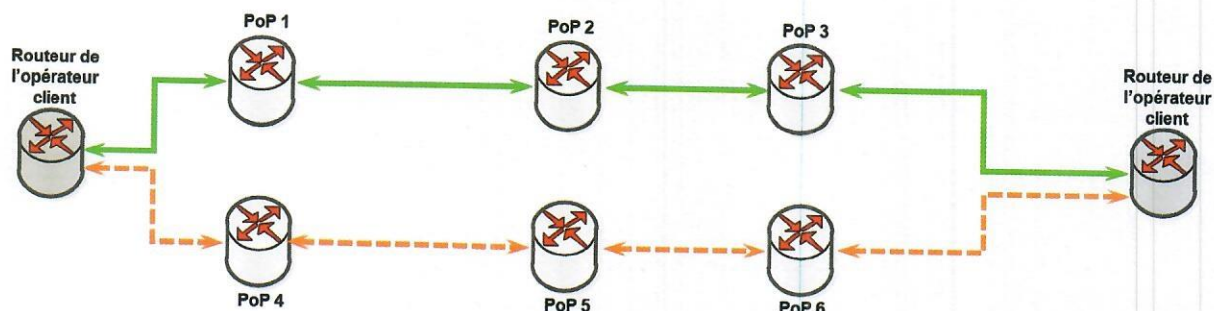

#### 4.1.8 Tarification des services protégés

Les plafonds tarifaires définis dans la présente décision portent sur les services non protégés.

Le tarif d'un service protégé s'obtient en multipliant le tarif de base par le facteur correspondant au niveau de protection souhaité.

**Tableau 1 Tarification des services redondés**

Niveau de protection	Nature des frais	Location service TDM	IRU service TDM	Location service IP	IRU service IP
Partiellement protégé	Frais non-récurrents	1	1,6	1	1,3
	Frais récurrents	1,6	*	1,3	*
Totalemment protégé	Frais non-récurrents	2	2	2	1,6
	Frais récurrents	2	*	1,6	*

(\*) Les frais récurrents annuels des offres IRU sont définis en pourcentage des frais non-récurrents. Les pourcentages applicables sont inchangés, tels que fixés pour les services non protégés.

#### 4.1.9 Tarification des services protégés

Les plafonds tarifaires définis dans la présente décision portent sur les services non protégés.

Le tarif d'un service protégé s'obtient en multipliant le tarif de base par le facteur correspondant au niveau de protection souhaité.

**Tableau 2 Tarification des services redondés**

Niveau de protection	Nature des frais	Location service TDM	IRU service TDM	Location service IP	IRU service IP
Partiellement protégé	Frais non-récurrents	1	1,6	1	1,3
	Frais récurrents	1,6	*	1,3	*
Totalemment protégé	Frais non-récurrents	2	2	2	1,6
	Frais récurrents	2	*	1,6	*

(\*) Les frais récurrents annuels des offres IRU sont définis en pourcentage des frais non-récurrents. Les pourcentages applicables sont inchangés, tels que fixés pour les services non protégés.



## 4.2 Capacités Internationales

C'est le transport de liaisons spécialisées entre le pop de Moov Africa Togo à Lomé et le pop de Moov Africa Togo situé à Casablanca au Maroc.

Le câble West Africa arrive actuellement à Casablanca mais le service pourra être desservi jusqu'à Marseille (France), Lisbonne (Portugal), Madrid (Espagne) et Séville (Espagne) via les câbles de Maroc Telecom mais la charge additionnelle induite par cette opération sera étudiée.

### 4.2.1 Liaisons louées Internationales

La tarification de l'accès à la bande passante internationale couvre les charges de maintenance et d'exploitation relatives à l'activation de la liaison de transmission entre la station d'atterrissage désignée par le client et la station d'atterrissage de Moov Africa Togo.

Elle n'inclut pas les couts de backhauling et du cross-connect.

Elle est fonction de la distance entre la station d'atterrissage désignée par le client et la station d'atterrissage de Moov Africa Togo et du débit commandé. Les équipements terminaux sont à la charge du client et ne sont pas inclus dans l'offre et la tarification.

#### Tarifs liaisons spécialisés internationales (point to point) (FCFA HT)

- Entre la station d'atterrissage de MAT et le Portugal.

Capacités	Frais de mise en service	Redevance mensuelle (HT)
10 Gbps	5 000 000	18 432 000
40 Gbps	6 000 000	73 728 000

\* Les tarifs entre la station d'atterrissage de MAT et Marseille (France), Madrid (Espagne), Séville (Espagne) et d'autres PoPs en Europe seront étudiés au cas par cas et à la demande.

- Entre le PoP de MAT à Lomé et le Portugal.

Capacité	Frais de mise en service	Redevance mensuelle (HT)
10 Gbps	5 000 000	19 046 400
40 Gbps	6 000 000	76 185 600

\* Les tarifs entre la station d'atterrissage de MAT et Marseille (France), Madrid (Espagne), Séville (Espagne) et d'autres PoPs en Europe seront étudiés au cas par cas et à la demande.

#### Tarif du Cross Connect

Le cout du Cross-Connect est principalement fonction du nombre de liens (fibres) tirés.

Les tarifs sont fixés comme suit :

- Frais d'accès au service : 500 000 FCFA HT
- Location mensuelle : 800 000 FCFA HT/mois

#### Tarifs de colocalisation physique

Les tarifs de colocalisation physique sont ceux prévus au point 3.3

### Tarif de raccordement de la station

Le tarif d'accès aux fourreaux de la chambre 0 permettant à l'opérateur client de raccorder son ODF situé dans la salle multi-opérateurs est la suivant :

- Frais d'accès au service : 5 000 000 FCFA HT
- Location mensuelle : 50 000 F CFA HT/Km /mois

Accès terrestre aux capacités des câbles sous-marin West Africa

Cette offre est basée sur la mise en place d'une liaison spécialisée, aux conditions du point 4.1

#### **4.2.2 Transit IP**

Ce service est composé de :

- L'achat de bande passante internet au PoP de Moov Africa Togo à Lomé
- Le transport de cette bande passante internet sur le PoP de Moov Africa Togo

#### **4.3.5 Tarif des liaisons internet IP de l'international jusqu'au pop de Moov Africa Togo à Lomé**

C'est la fourniture de la bande passante internet internationale à un opérateur au PoP de Moov Africa Togo à Lomé pour un contrat d'un (1) an.

#### **Tarifs des liaisons internet IP de l'international jusqu'au PoP de Moov Africa Togo à Lomé (FCFA HT)**

Capacités	Frais de mise en service	Redevance mensuelle (HT)
10 Gbps	5 000 000	20 480 000
40 Gbps	6 000 000	81 920 000

### **4.3 Offre Fibre Optique Noire (FON)**

C'est l'offre de Moov Africa Togo de permettre l'utilisation d'une paire de fibre optique (FON) à l'état brut à un autre opérateur qui dispose des équipements actifs aux extrémités de la fibre en vue d'acheminer son trafic par ce canal.

#### **4.3.1 Offres de location**

Les tarifaires pour une location avec un engagement de 12 mois sont :

Tarif mensuel du mètre linéaire d'une FON	30 FCFA/m
Frais d'accès au service	5 000 000 F CFA

#### **4.3.2 Offre IRU**

Pour les opérateurs souhaitant bénéficier d'une offre longue durée, les tarifaires pour une IRU de 10 ans sont :

Frais non-récurrents du mètre linéaire d'une FON	2 880 FCFA/m
Frais annuels de maintenance (en % des frais non-récurrents)	5%

(\*) Voir la liste des sites PoP Fibres Optiques en annexe au point H.

### **4.4 Offres d'une Alvéole**

#### **4.4.1 Offres de location**

Les tarifaires pour une location annuelle avec un engagement de 12 mois sont :

Tarif mensuel du mètre linéaire d'une alvéole	50 FCFA/m
Frais d'accès au service	5 000 000 FCFA



Les opérateurs peuvent proposer des réductions selon la distance et la durée d'engagement.

#### 4.4.2 Offre IRU

Pour les opérateurs souhaitant bénéficier d'une offre longue durée, les tarifs pour une IRU de 10 ans sont :

Frais non-récurrents du mètre linéaire d'une alvéole	4 800 FCFA/m
Frais annuels de maintenance (en % des frais non-récurrents)	5%

#### 5. Engagements de qualité de service

La performance des services sera évaluée en fonction des indicateurs suivants :

- Délai de réponse
- Délai de mise en service
- Disponibilité mensuelle du service
- Délai de rétablissement

En outre, pour les services de capacités :

- Le taux de perte des paquets
- La latence

#### 5.1 Délai de réponse

Le délai de réponse à toute demande concernant un nouveau service ou la mise à jour d'un service existant reçue par l'opérateur fournisseur ne devra pas dépasser 03 jours ouvrables.

L'étude de **faisabilité technique** ne devra pas dépasser **10 jours ouvrables**. En cas de dépassement, l'opérateur client aura droit de saisir le régulateur selon les procédures de plaintes en vigueur.

#### 5.2 Délai de mise en service

A la signature du Bon de Commande, le fournisseur fixera une date cible de livraison du service dénommée Date de Livraison Cible (DLC). La DLC sera mentionnée dans le Bon de Commande.

Dans le cas où le fournisseur ne parviendrait pas à respecter l'objectif DLC, l'opérateur client aura droit à un crédit de service selon le tableau suivant :

**Tableau 3 SLA Délai de mise en service**

Nombre de jours ouvrables pendant lesquels le fournisseur n'a pas respecté la DLC :	Crédits de service en % de la charge non récurrente (Location)	Crédits de service en % de la charge non récurrente (IRU)
5 à 10 jours	10%	0,5%
10 à 20 jours	15%	1%
21 à 30 jours	20%	2%
> 31 jours	30%	3%

Le tableau suivant définit le délai de mise en service des services fournis dans la station d'atterrissage d'un câble sous-marin :

**Tableau 4 Délais de mise en service dans la CLS**

Service	Délai de mise en service en jours ouvrables

Préparation de la salle de colocation dans la CLS pour accueillir un opérateur client	30
Raccordements électriques des équipements d'un opérateur client dans la CLS	10
Cross-Connect dans la CLS	5
Accès aux fourreaux de la chambre 0 de la CLS	5

### 5.3 Taux de disponibilité mensuelle

La disponibilité du service (DS) pendant une période d'un mois est définie par la formule suivante :

$$DS = (Tm - Ths) / Tm$$

Où :

Tm = nombre de minutes du mois concerné

Ths = nombre de minutes pendant lesquelles le service n'est pas disponible (Hors Service)

Le service est considéré comme indisponible lorsque les signaux ne peuvent être transmis dans l'une ou l'autre ou les deux directions.

Le fournisseur s'engage au Taux de Disponibilité de Service Cible TDSC selon les conditions suivantes :

- ❖ Pour les services de capacités nationales :
  - Un taux de disponibilité mensuelle de 99,99% pour les services totalement secourus
  - Un taux de disponibilité mensuelle de 99,90% pour les services partiellement secourus
  - Un taux de disponibilité mensuelle de 99,5% pour les services non-secourus
- ❖ Pour les services de capacités internationales :
  - Un taux de disponibilité mensuelle de 99,99% pour le service de Transit IP
  - Un taux de disponibilité mensuelle de 99,5% pour le service BPI (hors coupures sous-marines)
- ❖ Pour les services de partage d'infrastructure et d'hébergement :
  - Un taux de disponibilité mensuelle de 99,90%
- ❖ Pour la fourniture d'énergie :
  - Un taux de disponibilité mensuelle de 99,99% si l'énergie est redondée

Si la disponibilité du service pendant une période de révision mensuelle est inférieure au TDSC, l'opérateur client aura droit à des crédits de service sur les frais mensuels récurrents applicables, comme indiqué dans le tableau ci-dessous :

**Tableau 5 SLA Disponibilité du service**

Disponibilité du service (DS) Période de révision mensuelle	Crédits de service en % de la redevance mensuelle récurrente (Location)
(TDSC - 0,5%) < DS ≤ TDSC	5%



(TDSC - 1,5%) < DS ≤ (TDSC - 0,5%)	<b>10%</b>
(TDSC - 3,5%) < DS ≤ (TDSC - 1,5%)	<b>15%</b>
DS < (TDSC - 3,5%)	<b>20%</b>

Dans le cas d'un service contracté en IRU, la disponibilité est calculée mensuellement. Les crédits de service définis dans le Tableau 5 sont applicables aux frais annuels de maintenance divisés par douze.

Les crédits sur une année seront la somme des crédits calculés pour chaque mois de l'année en question.

Les crédits sont réclamés annuellement par l'opérateur client et déduits des frais annuels de maintenance.

#### 5.4 Garanti Temps de Rétablissement (GTR)

Le GTR est mesuré à partir du moment où une défaillance est signalée par le client ou détectée sur les outils de supervision de l'opérateur fournisseur jusqu'au moment où le service est totalement réparé, ou temporairement et/ou partiellement rétabli permettant l'utilisation du service.

- Le GTR est fixé à 4 heures.
- Le GTR dans la station d'atterrissage est fixé à 2 heures.

L'opérateur client aura droit aux crédits de service suivants lorsque l'opérateur fournisseur ne respecte pas son engagement de GTR :

**Tableau 6 SLA de temps de rétablissement**

GTR dépassé de X heures	Crédits de service en % de la redevance mensuelle récurrente
1h ≤ X ≤ 2h	5%
2h ≤ X ≤ 4h	10%
4h ≤ X ≤ 8h	15%
X > 8h	20%

#### 5.5 Le Taux de Perte de Paquets (TPP)

La perte de paquets est mesurée en pourcentage de paquets perdus par rapport aux paquets envoyés :

$$\text{Taux de perte de paquets (TPP)} = 1 - [(\text{Total des paquets reçus} / \text{Total des paquets envoyés}) * 100]$$

L'objectif du TPP est de < 0,1 %.

Si l'opérateur ne parvient pas à atteindre ce TPP cible, l'opérateur client aura droit au crédit de service suivant :

**Tableau 7 SLA de Taux de Pertes de Paquets**

Rapport de perte de paquets	Crédits de service en % de la redevance mensuelle récurrente
$0,1\% < TPP \leq 0,5\%$	5%
$0,5\% < TPP \leq 1\%$	8%
$1\% < TPP \leq 2\%$	10%
$TPP > 2\%$	15%

### 5.6 La Latence

Le terme "Round Trip Delay" (ci-après "RTD") désigne le temps nécessaire à un paquet de données pour aller de la source à la destination et inversement. Il s'agit de la somme des latences aller et retour.

Le RTD pour un service sera indiqué dans son Bon de Commande correspondant.

Le RTD d'un service sera mesuré sur un mois calendaire. Si le RTD moyen de tous les tests effectués sur un service au cours d'un mois dépasse le RTD engagé dans le Bon de commande, l'opérateur a droit à 5 % de la redevance mensuelle du service concerné.

L'ensemble des pénalités cumulées calculées en pourcentage de la redevance mensuelle pourra être capé à l'équivalent de la redevance de deux mois sur une année calendaire.

L'opérateur client devra avoir droit de résilier le service sans frais en cas de manquements répétés de l'opérateur fournisseur à ses engagements en termes de qualité de service.

### 5.7 Conditions techniques pour assurer la qualité de service

**« Sans préjudice des obligations en matière de qualité de service exigées par la réglementation en vigueur »**

#### **Qualité de bout en bout**

La convention d'interconnexion précisera, pour garantir la qualité de bout en bout du service téléphonique de base, les spécifications à respecter en ce qui concerne la répartition des allocations de dégradation de qualité vocale entre les réseaux.

#### **Qualité de transmission vocale**

La qualité de transmission vocale est conforme aux normes internationales de l'UIT relatives aux réseaux fixes et aux réseaux mobiles.

Les paramètres de dégradation de la qualité vocale à prendre en compte est la suivante :

#### **L'indicateur de qualité de voix**

##### **Qualité numérique**

La qualité de transmission des réseaux tiers exprimée en termes de SAE (secondes avec erreurs) et SGE (secondes gravement erronées) devra respecter des niveaux de qualité conformément aux recommandations G.821 et G.826 de l'IUT.

##### **Qualité d'écoulement du trafic en interconnexion directe**

Dans le cas de l'interconnexion directe, les opérateurs s'engagent à assurer sur leur réseau :



- Un taux d'échecs dus au réseau qui ne dépasse pas 2% en moyenne annuelle.  
Sont en échec réseau, les appels qui n'ont pu être acheminés correctement par le réseau, soit jusqu'à l'installation du demandé, si elle est raccordée au réseau fixe, soit jusqu'au faisceau d'interconnexion avec un autre réseau (réseau tiers, réseau étranger).

Le taux d'échec réseau ne prend pas en compte les différents cas d'inefficacité dus à l'abonné demandeur (mauvaise numérotation, indicatif ABPQ inexistant, etc.), à l'abonné demandé (occupation, non réponse, etc.) ou à un autre réseau.

Sont en échec réseau, les appels qui échouent dans le réseau pour cause d'encombrement, faute de signalisation, faute de commutation, faute de transmission, indisponibilités.

- Un taux d'efficacité des appels minimal de 51%, mesuré en moyenne annuelle nationale.  
Sont efficaces, les communications pour lesquelles un signal de réponse est reçu après un message d'adresse complète. Sont inefficaces, les communications qui échouent :

- En raison d'une adresse incomplète ou erronée (indicatif inexistant, ...);
- Au niveau des dessertes des installations terminales ou au niveau des PABX (encombrements des dessertes, occupations des lignes, occupations des postes, non réponses, refus d'appels, erreurs de protocole, ...);
- En raison d'un acheminement erroné sur un faisceau d'interconnexion vers un commutateur ne desservant pas l'indicatif (A B PQ) du demandé et n'assurant pas le transit pour les appels vers cet indicatif.

#### **Qualité d'écoulement du trafic en interconnexion indirecte**

Dans le cas de l'interconnexion indirecte, l'opérateur responsable de la communication visera à obtenir un taux d'efficacité minimal défini dans la convention d'interconnexion, mesuré en moyenne annuelle nationale. Ces dispositions et leurs conditions de mise en œuvre relèvent des conventions d'interconnexion.

L'offre d'interconnexion Moov Africa Togo présentée dans ce catalogue, correspond à un contexte d'utilisation traditionnelle des réseaux, qui se caractérise par :

- Une durée moyenne des communications de 120 secondes ;
- Un taux d'efficacité des appels de l'ordre de 48% mesuré en moyenne nationale sur une période de trois mois glissants ;
- Une variance limitée du trafic offert aux commutateurs.

Dans l'hypothèse où le réseau interconnecté engendrerait des flux d'appels dont les caractéristiques s'éloigneraient significativement de celles mentionnées ci-dessus, Moov Africa Togo serait alors conduit à proposer une révision des conditions techniques et tarifaires d'interconnexion avec ce réseau.

Au cas où une source de trafic interconnectée susceptible, temporairement, de perturber l'écoulement du trafic dans son réseau, Moov Africa Togo pourra être contraint de mettre en œuvre les mesures de régulation du trafic classiques pour limiter son effet sur la qualité du service offert tant à ses clients qu'aux opérateurs interconnectés.

#### **5.8 Service d'aboutement des liaisons louées**

Afin de rendre possible une fourniture conjointe de liaisons spécialisées numériques entre Moov Africa Togo et l'opérateur interconnecté, Moov Africa Togo propose un service d'aboutement de liaisons louées.

Ce service permet à l'opérateur interconnecté de fournir à son client une liaison louée reliant deux sites de ce client par aboutement de deux demi liaisons louées. L'un des sites client étant connecté au réseau de l'opérateur interconnecté par une demi liaison (fournie par l'opérateur interconnecté à son client), et l'autre site client étant raccordé au réseau Moov Africa par une liaison louée partielle (fournie par Moov Africa Togo jusqu'à un centre Moov Africa ouvert au service d'aboutement).

Moov Africa Togo peut également fournir à l'opérateur interconnecté une deuxième liaison louée partielle, reliant le deuxième site du client extrémité de la liaison louée jusqu'à un deuxième site Africa ouvert à l'offre d'aboutement,



et, dans ce cas, l'opérateur interconnecté fournit dans son réseau la liaison permettant de relier les deux liaisons partielles et services d'aboutement fournis par Moov Africa Togo.

### 5.9 Service d'aboutement

L'offre technique et tarifaire sera proposée par Moov Africa Togo au plus tard 30 jours après réception de la demande complète de service d'aboutement formulée par l'opérateur interconnecté. Ce service comprend :

- La co-localisation, dans les points d'interconnexion des équipements de l'opérateur interconnecté ;
- La mise en place et l'exploitation technique de liaisons louées partielles complétant l'offre de l'opérateur interconnecté.

## 6. PLANIFICATION ET PROGRAMMATION DES INTERCONNEXIONS

Afin de procéder à une planification optimisée des ressources nécessaires à la mise en œuvre des interconnexions et dans le but de garantir une bonne adéquation des dimensionnements du réseau aux trafics d'interconnexion, des modalités de planification et de programmation des interconnexions seront définies dans les conventions d'interconnexion qui seront passées entre Moov Africa Togo et l'opérateur interconnecté.

Les décisions seront prises conjointement par les opérateurs concernés.

## 7. ITINERANCE NATIONALE

Le roaming national consiste pour Moov Africa Togo à accueillir sur son réseau des abonnés des partenaires nationaux et à leur offrir les services comme pour ses propres abonnés. Les dispositions techniques et sa faisabilité feront l'objet d'étude de concert avec le partenaire.

Les tarifs appliqués entre Opérateurs sont comme suit :

### Coût de l'IOT

#### TRAFIC NATIONAL

TITRE	TARIF FCFA HT		
	Appel national	SMS Nat	DATA
Trafic roameur Yas vers N° Yas	10	01	
Trafic Yas vers N° fixe Yas	10		
Trafic Yas vers N° Moov Africa Togo	10	01	
Appel reçu	00		
SMS reçu		00	
Data			02F/Mo

La cadence de facturation pour les appels nationaux est de 30 secondes

#### TRAFIC INTERNATIONAL

ZONE INTERNATIONALE	PAYS	TARIF HT
Zone 1	Moov Africa Benin, Moov Africa Côte d'Ivoire, Nigéria, Canada, Allemagne, Australie, Brésil, Egypte, Etats-Unis, Russie, Liban, Arabie Saoudite, Inde.	150
Zone 2	Moov Africa Niger, Moov Africa Centrafrique, Afrique du sud, France, Chine, Italie, Japon, Pologne, Emirats Arabes Unis.	160
Zone 3	Bénin (Autres), Côte d'Ivoire (Autres), Ghana, Moov Africa Burkina-Faso (TELMOB), Niger (Autres), Belgique, Ethiopie, Niger, Lybie, Pakistan.	169.5



Zone 4	Burkina-Faso (Autres), Algérie, Cameroun, Guinée, Mali, Sénégal, Maroc (IAM).	212
Zone 5	Gabon, Gambie, Guinée Bissau, Burundi, Finlande, Maroc (Autres), Tchad.	297
Zone 6	Autres	508.5
SMSI		70
Appel International reçu		Free
SMSI Reçu		Free

La cadence de facturation de facturation pour les appels internationaux est de 60 secondes

### 8. ARCHITECTURE DU RESEAU MOBILE DE MOOV AFRICA TOGO

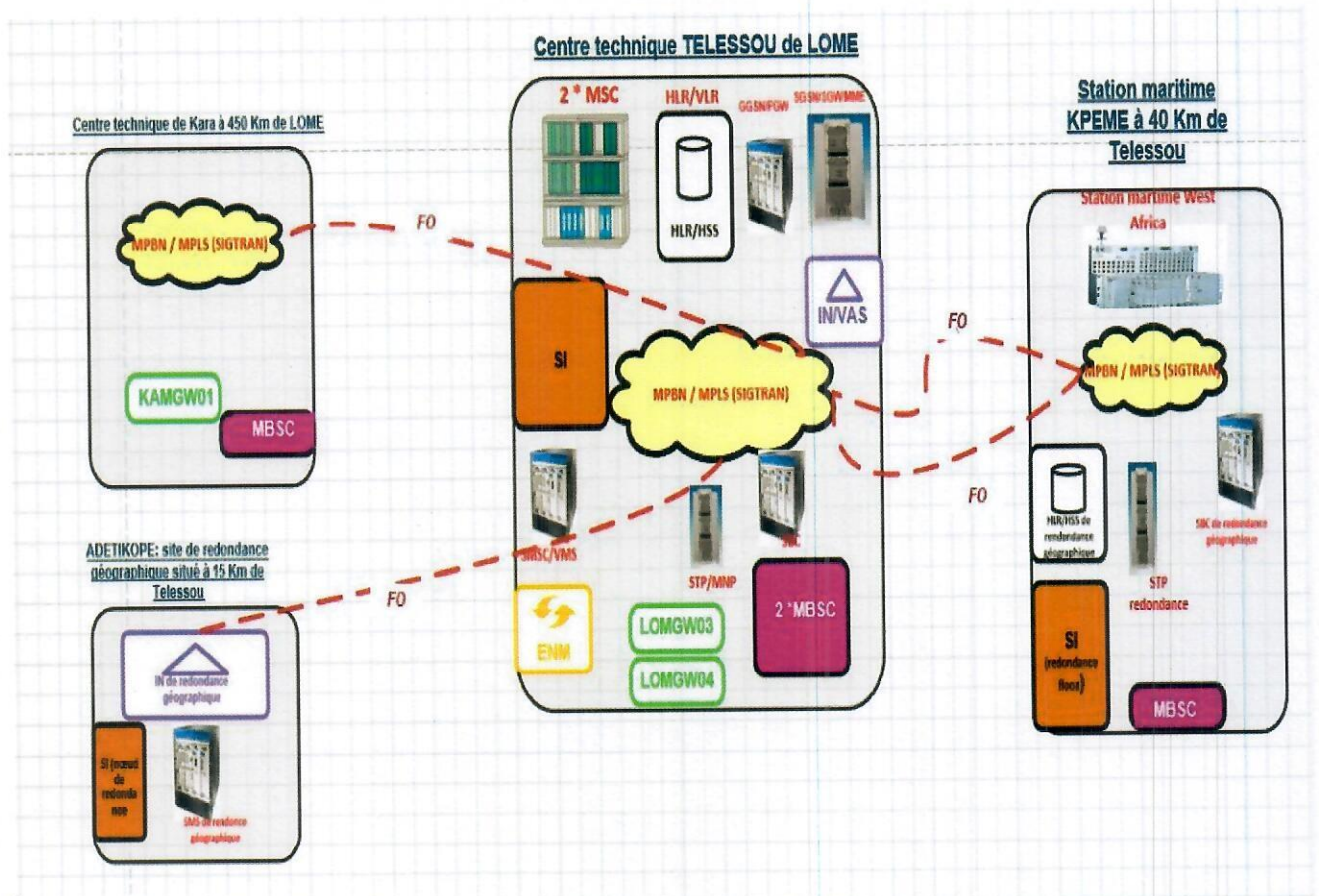

## ANNEXES

### A. Liste des commutateurs

LOCALITE	Préfecture	Région	Commutateurs	Longitude	Latitude	Capacité	
						Type	Quantité Disponible
TELESSOU_DT	Golfe	Golfe	MGW3	6,21228	1,17542	ERICSSON	16000 SCC
TELESSOU_DT	Golfe	Golfe	MGW4	6,21228	1,17542	ERICSSON	17000 SCC
KARA SUD	Kara	Kara	MGWKARA	9,516444	1,209222	ERICSSON	17000 SCC
TELESSOU_DT	Golfe	Golfe	MSC	6,21228	1,17542	ERICSSON	17400 SCC

### B. Liste des points d'interconnexion

LOCALITE	Préfecture	Région	Points 'interconnexion	Longitude	Latitude	Capacité	
						Type	Quantité Disponible
TELESSOU_DT	Golfe	MARITIMES	TELESSOU_DT-France Telecom	6,21228	1,17542	Fibre optique (WACS)/West Africa	2 048 Mbps/SIP
TELESSOU_DT	Golfe	MARITIMES	TELESSOU_DT-Telenor	6,21228	1,17542	Fibre optique (WACS)/West Africa	2 048 Mbps/SIP
TELESSOU_DT	Golfe	MARITIMES	TELESSOU_DT-PCCW	6,21228	1,17542	Fibre optique (WACS)/West Africa	2 048 Mbps/SIP
TELESSOU_DT	Golfe	MARITIMES	BICS	6,21228	1,17542	Fibre optique (WACS)/West Africa	2 048 Mbps/SIP
TELESSOU_DT	Golfe	MARITIMES	TELESSOU_DT-Maroc Telecom	6,21228	1,17542	Fibre optique (WACS)/West Africa	2 048 Mbps/SIP



C. Liste des points de transmission nationale et internationale  
C.1 Liaison nationale

N°	SITE1	SITE2	LIAISON	Site Type	Capacité Instalée	Capacité utilisée	Capacité louée
1	DIRECTION OTR	PRESIDENCE	DIRECTIONOTR-PRESIDENCE	FHIP	200	200	-
2	ABLOGAME	NUKAFU	ABLOGAME-NUKAFU	FHIP	150	150	-
3	ABLOGAME2	ABLOGAME	ABLOGAME2-ABLOGAME	FHIP	200	200	-
4	ABOBO	DJAGBLE	ABOBO-DJAGBLE	FHIP	200	200	-
5	ADANGBE	LILIKOPE	ADANGBE-LILIKOPE	FHIP	320	320	-
6	ADAWLATO	GRANDMARCHE	ADAWLATO-GRANDMARCHE	FHIP	200	200	-
7	ADETA	DANYINDIGBE	ADETA-DANYINDIGBE	FHIP	200	200	-
8	ADETA	KPELETCHAVIE	ADETA-KPELETCHAVIE	FHIP	200	200	-
9	ADETIKOPE2	ADETIKOPE	ADETIKOPE2-ADETIKOPE	FHIP	200	200	-
10	ADIDOGOMEASSIYEE	ADIDOGOME	ADIDOGOMEASSIYEE-ADIDOGOME	FHIP	200	200	-
11	ADIDOGOMELYCEE	YOKOE	ADIDOGOMELYCEE-YOKOE	FHIP	200	200	-
12	ADOGBENOU	TCHAGRIDZAKPA	ADOGBENOU-TCHAGRIDZAKPA	FHIP	200	200	-
13	AEROPORT	ANFAME	AEROPORT-ANFAME	FHIP	150	150	-
14	AFAGNAN	AGOMEGLOZOU	AFAGNAN-AGOMEGLOZOU	FHIP	95	95	-
15	AFAGNAN	AGOMESSEVA	AFAGNAN-AGOMESSEVA	FHIP	95	95	-
16	AFAGNAN	MASEDA	AFAGNAN-MASEDA	FHIP	95	95	-
17	AFAGNAN	TABLIGBO	AFAGNAN-TABLIGBO	FHIP	480	480	-
18	AGAVE	KPELETCHAVIE	AGAVE-KPELETCHAVIE	FHIP	200	200	-
19	AGAVE	KPELEELE	AGAVE-KPELEELE	FHIP	200	200	-
20	AGBATITOE	AKPAKPAKPE	AGBATITOE-AKPAKPAKPE	FHIP	732	732	-
21	AGBATITOE	WAHALA	AGBATITOE-WAHALA	FHIP	732	732	-
22	AGBELOUVE	AMAKPAPE	AGBELOUVE-AMAKPAPE	FHIP	732	732	-
23	AGBODRAFO	KPEME	AGBODRAFO-KPEME	FHIP	732	732	-
24	AGBONOU	ATAKPAME	AGBONOU-ATAKPAME	FHIP	640	640	-



25	AGBONOU	DJAMAKPOT A	AGBONOU-DJAMAKPOTA	FHIP	640	640	-
26	AGODJROLOLO	NYAMASSILA	AGODJROLOLO- NYAMASSILA	FHIP	200	200	-
27	AGOTIMEADAM E	ASAHOUNFIA GBE	AGOTIMEADAME- ASAHOUNFIAGBE	FHIP	200	200	-
28	AGOTIMEADAM E	ASANHOUNF IAGBE	AGOTIMEADAME- ASANHOUNFIAGBE	FHIP	95	95	-
29	AGOUTVT	AKATA	AGOUTVT-AKATA	FHIP	200	200	-
30	AGOUTVT	KATI	AGOUTVT-KATI	FHIP	200	200	-
31	AGOUTVT	KPALIME2	AGOUTVT-KPALIME2	FHIP	200	200	-
32	AGOUTVT	KPELEELE	AGOUTVT-KPELEELE	FHIP	200	200	-
33	AGUIAKOME	SAGBADO	AGUIAKOME-SAGBADO	FHIP	150	150	-
34	AHASSOME	NANGBETO	AHASSOME-NANGBETO	FHIP	300	300	-
35	AHEPE	KOUVE	AHEPE-KOUVE	FHIP	95	95	-
36	AIRBURKINA	FOREVER	AIRBURKINA-FOREVER	FHIP	150	150	-
37	AKAMADE	KOLINA	AKAMADE-KOLINA	FHIP	732	732	-
38	AKATA	ADETA	AKATA-ADETA	FHIP	200	200	-
39	AKATO	SAGBADO	AKATO-SAGBADO	FHIP	200	200	-
40	AKEPE	UCAO	AKEPE-UCAO	FHIP	100	100	-
41	AKLAKOU	AGOUEGAN	AKLAKOU-AGOUEGAN	FHIP	732	732	-
42	AKLAKOU	DJETA	AKLAKOU-DJETA	FHIP	200	200	-
43	AKODESSEWA	AKODESSEW A2	AKODESSEWA- AKODESSEWA2	FHIP	200	200	-
44	AKODESSEWA2	NUKAFU	AKODESSEWA2-NUKAFU	FHIP	150	150	-
45	AKOUMAPE	ATIVE	AKOUMAPE-ATIVE	FHIP	200	200	-
46	AKPAKPAKPE	EKPEGNON	AKPAKPAKPE- EKPEGNON	FHIP	200	200	-
47	AKPARE	NANGBETO	AKPARE-NANGBETO	FHIP	200	200	-
48	AKPARE_ROAD	AKPARE	AKPARE_ROAD-AKPARE	FHIP	200	200	-
49	ALEDJO	ALEHERIDE	ALEDJO-ALEHERIDE	FHIP	732	732	-
50	ALEDJO	AWANDJELO	ALEDJO-AWANDJELO	FHIP	732	732	-
51	ALEHERIDE	KOLINA	ALEHERIDE-KOLINA	FHIP	732	732	-
52	AMAKPAPE	GAME	AMAKPAPE-GAME	FHIP	732	732	-
53	AMAKPAPE	KPELENOTS E	AMAKPAPE- KPELENOTSE	FHIP	732	732	-



5 4	AMENYRAN	AFAGNAN	AMENYRAN-AFAGNAN	FHIP	95	95	-
5 5	AMOUBLO	AMLAME	AMOUBLO-AMLAME	FHIP	150	150	-
5 6 E	AMOUZOUKOP	AGOTIME	AMOUZOUKOPE- AGOTIME	FHIP	150	150	-
5 7 E	AMOUZOUKOP	AVETONOU	AMOUZOUKOPE- AVETONOU	FHIP	150	150	-
5 8 E	AMOUZOUKOP	GAPEKPODJI	AMOUZOUKOPE- GAPEKPODJI	FHIP	150	150	-
5 9 E	AMOUZOUKOP	LANKUI	AMOUZOUKOPE-LANKUI	FHIP	150	150	-
6 0	ANFOIN	AKLAKOU	ANFOIN-AKLAKOU	FHIP	200	200	-
6 1	ANOME	VESSOME	ANOME-VESSOME	FHIP	200	200	-
6 2	AOUDA	ADJENGRE	AOUDA-ADJENGRE	FHIP	732	732	-
6 3	ASSAHOUN	KEVE	ASSAHOUN-KEVE	FHIP	95	95	-
6 4	ASSAHOUN	ANYRONKOP E	ASSAHOUN- ANYRONKOPE	FHIP	320	320	-
6 5	ASSIVITO	ADAWLATO	ASSIVITO-ADAWLATO	FHIP	200	200	-
6 6	ASSOME	KOVIE	ASSOME-KOVIE	FHIP	200	200	-
6 7	ASSOUKOKO	KIDJAN	ASSOUKOKO-KIDJAN	FHIP	200	200	-
6 8	ATCHAMGBADE	KARACENTR E	ATCHAMGBADE- KARACENTRE	FHIP	200	200	-
6 9	ATHIEME	DALIKO	ATHIEME-DALIKO	FHIP	200	200	-
7 0	ATIEGOU	TOGO2000	ATIEGOU-TOGO2000	FHIP	320	320	-
7 1	ATIEGOU2	ATIEGOU	ATIEGOU2-ATIEGOU	FHIP	150	150	-
7 2	ATIVE	DAGBATI	ATIVE-DAGBATI	FHIP	95	95	-
7 3	ATOETA	AGOEGAN	ATOETA-AGOEGAN	FHIP	200	200	-
7 4	AVETA	DJAGBLE	AVETA-DJAGBLE	FHIP	200	200	-
7 5	AVETONOU	AGOUTVT	AVETONOU-AGOUTVT	FHIP	200	200	-
7 6	AVEVE	AKLAKOU	AVEVE-AKLAKOU	FHIP	100	100	-
7 7	AVINATO	DALIKO	AVINATO-DALIKO	FHIP	200	200	-
7 8	AWAGOME	ANIE2	AWAGOME-ANIE2	FHIP	732	732	-
7 9	AWANDJELO	BAFILO	AWANDJELO-BAFILO	FHIP	732	732	-
8 0	AYOME	AMLAME	AYOME-AMLAME	FHIP	200	200	-
8 1	AZIONOU	AKATA	AZIONOU-AKATA	FHIP	200	200	-
8 2	BADJA	KEVE	BADJA-KEVE	FHIP	320	320	-



83	BADOUGBE	TOGOVILLE	BADOUGBE-TOGOVILLE	FHIP	200	200	-
84	BAGHAN	BITCHABE	BAGHAN-BITCHABE	FHIP	200	200	-
85	BAGOU	AFFOSALA	BAGOU-AFFOSALA	FHIP	200	200	-
86	BALANKA	KOUSSOUNTOU	BALANKA-KOUSSOUNTOU	FHIP	200	200	-
87	BANDJELI	BITCHABE	BANDJELI-BITCHABE	FHIP	150	150	-
88	BAPURE	GUERINKOUKA	BAPURE-GUERINKOUKA	FHIP	200	200	-
89	BASSADJI	AMOUTIEVE	BASSADJI-AMOUTIEVE	FHIP	200	200	-
90	BATOUME	TAKLAVE	BATOUME-TAKLAVE	FHIP	95	95	-
91	BENA	OKOU	BENA-OKOU	FHIP	200	200	-
92	BENA	KESSIBO	BENA-KESSIBO	FHIP	200	200	-
93	BENIGLATO	NETIME	BENIGLATO-NETIME	FHIP	200	200	-
94	BIANKOURI	CINKASSE	BIANKOURI-CINKASSE	FHIP	320	320	-
95	BITCHABE	BASSAR	BITCHABE-BASSAR	FHIP	300	300	-
96	BLITTA	YALOUMBE	BLITTA-YALOUMBE	FHIP	200	200	-
97	BLITTA	BLITTAGARE	BLITTA-BLITTAGARE	FHIP	200	200	-
98	BOLOUGAN	ALOKOEGBE	BOLOUGAN-ALOKOEGBE	FHIP	200	200	-
99	BOMBENGOU	BOULDJOARE	BOMBENGOU-BOULDJOARE	FHIP	200	200	-
100	BOMBENGOU	NAKIEST	BOMBENGOU-NAKIEST	FHIP	200	200	-
101	BORGOU	BOMBENGOU	BORGOU-BOMBENGOU	FHIP	200	200	-
102	BOULOHO	DJAREKPENGA	BOULOHO-DJAREKPENGA	FHIP	200	200	-
103	CAMPUS	TELESSOU	CAMPUS-TELESSOU	FHIP	732	732	-
104	CASSABLANCA	SOLIDARITE	CASSABLANCA-SOLIDARITE	FHIP	150	150	-
105	CEB	AMOUTIEVE	CEB-AMOUTIEVE	FHIP	150	150	-
106	CERFER	NUKAFU	CERFER-NUKAFU	FHIP	200	200	-
107	CHAMBREDECOMMERCE	UTB	CHAMBREDECOMMERCE-UTB	FHIP	200	200	-



1 0 8	CINKASSE2	CINKASSE	CINKASSE2-CINKASSE	FHIP	200	200	-
1 0 9	CITEOUA	CAMPUS	CITEOUA-CAMPUS	FHIP	200	200	-
1 1 0	DAGUE	KPOGAN	DAGUE-KPOGAN	FHIP	100	100	-
1 1 1	DAKO	BAFILO	DAKO-BAFILO	FHIP	200	200	-
1 1 2	DANYIAPEYEM E	DANYINDIGB E	DANYIAPEYEME- DANYINDIGBE	FHIP	150	150	-
1 1 3	DANYIELAVAG NON	BABAHOE	DANYIELAVAGNON- BABAHOE	FHIP	200	200	-
1 1 4	DANYIELAVAG NON	DANYIAPEYE ME	DANYIELAVAGNON- DANYIAPEYEME	FHIP	200	200	-
1 1 5	DANYIELAVAG NON	WETROPE	DANYIELAVAGNON- WETROPE	FHIP	200	200	-
1 1 6	DANYIELAVAG NON	ELAVAGNON TGCL	DANYIELAVAGNON- ELAVAGNONTGCL	FHIP	200	200	-
1 1 7	DANYINDIGBE	KAKPA	DANYINDIGBE-KAKPA	FHIP	200	200	-
1 1 8	DATCHA	BENA	DATCHA-BENA	FHIP	732	732	-
1 1 9	DATCHA	GLEI	DATCHA-GLEI	FHIP	732	732	-
1 2 0	DAVIE	ADETIKOPE	DAVIE-ADETIKOPE	FHIP	200	200	-
1 2 1	DIMORI	BAGHAN	DIMORI-BAGHAN	FHIP	200	200	-
1 2 2	DJAGBLE	KEGUE	DJAGBLE-KEGUE	FHIP	150	150	-
1 2 3	DJAGBLE	KEGUE	DJAGBLE-KEGUE	FHIP	200	200	-
1 2 4	DJAKPAGA	NASSABLE	DJAKPAGA-NASSABLE	FHIP	200	200	-
1 2 5	DJAMAKPOTA	TEMEDJA	DJAMAKPOTA-TEMEDJA	FHIP	200	200	-
1 2 6	DJAMDE	ATCHAMGBA DE	DJAMDE-ATCHAMGBADE	FHIP	200	200	-



1 2 7	DJAREKPENGA	BAGHAN	DJAREKPENGA-BAGHAN	FHIP	200	200	-
1 2 8	DOUME	KESSIBO	DOUME-KESSIBO	FHIP	480	480	-
1 2 9	ECOLEMARINA	UTB	ECOLEMARINA-UTB	FHIP	200	200	-
1 3 0	EDAOPA	ENTTP	EDAOPA-ENTTP	FHIP	200	200	-
1 3 1	EKPEGNON	HAITO	EKPEGNON-HAITO	FHIP	200	200	-
1 3 2	ENTTP	CAFE	ENTTP-CAFE	FHIP	732	732	-
1 3 3	FARE	SAGBIEBOU	FARE-SAGBIEBOU	FHIP	100	100	-
1 3 4	FIDELIA	TAMAGNI	FIDELIA-TAMAGNI	FHIP	200	200	-
1 3 5	FUCEC	DOUMASSES SE	FUCEC-DOUMASSESSE	FHIP	150	150	-
1 3 6	GAPECENTRE	GAPETOGOD OE	GAPECENTRE- GAPETOGODOE	FHIP	200	200	-
1 3 7	GAPEKPODJI	GAPETOGOD OE	GAPEKPODJI- GAPETOGODOE	FHIP	200	200	-
1 3 8	BANASSIM	KOLOKOPE	GBADJAHE-KOLOKOPE	FHIP	100	100	-
1 3 9	GBATOPE	WAGBA	GBATOPE-WAGBA	FHIP	200	200	-
1 4 0	GBATOPE	FOGBE	GBATOPE-FOGBE	FHIP	200	200	-
1 4 1	GBENYEDJI	NUKAFU	GBENYEDJI-NUKAFU	FHIP	150	150	-
1 4 2	GBOTO	ADZOVE	GBOTO-ADZOVE	FHIP	640	640	-
1 4 3	GBOTO	TOMETYCON DJI	GBOTO-TOMETYCONDJI	FHIP	640	640	-
1 4 4	GBOWLE	ASRAMA	GBOWLE-ASRAMA	FHIP	200	200	-
1 4 5	GLEI	ADANKA	GLEI-ADANKA	FHIP	732	732	-



1 4 6	GLIDJI	ANEHO	GLIDJI-ANEHO	FHIP	200	200	-
1 4 7	GOUBI	BAGOU	GOUBI-BAGOU	FHIP	200	200	-
1 4 8	GOULOUNGOU SSI	CINKASSE	GOULOUNGOUSSI- CINKASSE	FHIP	200	200	-
1 4 9	GOVERNEUR	KODJOVIAKO PE	GOVERNEUR- KODJOVIAKOPE	FHIP	200	200	-
1 5 0	GRANDMARCH E	AMOUTIEVE	GRANDMARCHE- AMOUTIEVE	FHIP	200	200	-
1 5 1	GUEDEGUELE	NOTSEROAD	GUEDEGUELE- NOTSEROAD	FHIP	95	95	-
1 5 2	GUERINKOUKA	BIKPANDJIB	GUERINKOUKA- BIKPANDJIB	FHIP	480	480	-
1 5 3	GUERINKOUKA	BANDJELI	GUERINKOUKA- BANDJELI	FHIP	480	480	-
1 5 4	HAHOTOE	AKOUMAPE	HAHOTOE-AKOUMAPE	FHIP	200	200	-
1 5 5	HAHOTOE	KPOME	HAHOTOE-KPOME	FHIP	200	200	-
1 5 6	HAHOTOE	SEVAGAN	HAHOTOE-SEVAGAN	FHIP	200	200	-
1 5 7	HAHOTOE	TCHEKPO	HAHOTOE-TCHEKPO	FHIP	480	480	-
1 5 8	HAHOTOE	VOGAN	HAHOTOE-VOGAN	FHIP	480	480	-
1 5 9	HALOUKPOUND OU	TITIGBE	HALOUKPOUNDOU- TITIGBE	FHIP	200	200	-
1 6 0	HEDZRANAWO E	STADIUM	HEDZRANAWOE- STADIUM	FHIP	150	150	-
1 6 1	HOUNTIGOME	SITO	HOUNTIGOME-SITO	FHIP	150	150	-
1 6 2	HUILIHUE	AGBATITOE	HUILIHUE-AGBATITOE	FHIP	200	200	-
1 6 3	KABOU	BANDJELI	KABOU-BANDJELI	FHIP	150	150	-
1 6 4	KAGOME	ADAMAVO	KAGOME-ADAMAVO	FHIP	150	150	-



1 6 5	KAMINAAKEBO U	PALAKOKO	KAMINAAKEBOU- PALAKOKO	FHIP	640	640	-
1 6 6	KAMINAOGOU	IGBOLOUDJA	KAMINAOGOU- IGBOLOUDJA	FHIP	200	200	-
1 6 7	KAMINAOGOU	MORETAN	KAMINAOGOU-MORETAN	FHIP	200	200	-
1 6 8	KARACENTRE	KARAZONGO	KARACENTRE- KARAZONGO	FHIP	480	480	-
1 6 9	KARALASSA	KARAPOUDE	KARALASSA- KARAPOUDE	FHIP	732	732	-
1 7 0	KARALASSA	SOUNDINAB AS	KARALASSA- SOUNDINABAS	FHIP	732	732	-
1 7 1	KARAMARCHE	KARACENTR E	KARAMARCHE- KARACENTRE	FHIP	480	480	-
1 7 2	KARAZONGO	KARA	KARAZONGO-KARA	FHIP	200	200	-
1 7 3	KATINDI	NASSABLE	KATINDI-NASSABLE	FHIP	200	200	-
1 7 4	KESSIBO	SEREBBENE	KESSIBO-SEREBBENE	FHIP	640	640	-
1 7 5	KESSIBO	BADOU	KESSIBO-BADOU	FHIP	640	640	-
1 7 6	KESSIBO	KOUGNOHO U	KESSIBO-KOUGNOHO	FHIP	640	640	-
1 7 7	KESSIBOBADO U	BADOU	KESSIBOBADOU-BADOU	FHIP	200	200	-
1 7 8	KETAO	PAGOUDA	KETAO-PAGOUDA	FHIP	732	732	-
1 7 9	KETAO	KOUMEA	KETAO-KOUMEA	FHIP	732	732	-
1 8 0	KIDJABOUM	GUERINKOU KA	KIDJABOUM- GUERINKOUKA	FHIP	640	640	-
1 8 1	KIDJABOUM	KOULFIEKOU	KIDJABOUM- KOULFIEKOU	FHIP	640	640	-
1 8 2	KIDJAN	PAGALAGAR E	KIDJAN-PAGALAGARE	FHIP	200	200	-
1 8 3	KLABEFOUKPA	KOUGNOHO U	KLABEFOUKPA- KOUGNOHO	FHIP	200	200	-



1 8 4	KODJE	GAPEKPODJI	KODJE-GAPEKPODJI	FHIP	200	200	-
1 8 5	KOLINA	ALEDJO	KOLINA-ALEDJO	FHIP	732	732	-
1 8 6	KOLOWARE	KPASSOUAD E	KOLOWARE- KPASSOUADE	FHIP	640	640	-
1 8 7	KOLOWARE	TCHAMBA	KOLOWARE-TCHAMBA	FHIP	640	640	-
1 8 8	KONDJOARE	MANDOURI	KONDJOARE-MANDOURI	FHIP	200	200	-
1 8 9	KONFAGA	DEFALE	KONFAGA-DEFALE	FHIP	732	732	-
1 9 0	KONFAGA	NIAMTOUGO U	KONFAGA-NIAMTOUGOU	FHIP	732	732	-
1 9 1	KOUGNOHOU	DJON	KOUGNOHOU-DJON	FHIP	480	480	-
1 9 2	KOULOUMI	TCHAMBA	KOULOUMI-TCHAMBA	FHIP	640	640	-
1 9 3	KOUMEA	KONFAGA	KOUMEA-KONFAGA	FHIP	732	732	-
1 9 4	KOUSSOUNTO U	GOUBI	KOUSSOUNTOU-GOUBI	FHIP	480	480	-
1 9 5	KOUSSOUNTO U	KAMBOLE	KOUSSOUNTOU- KAMBOLE	FHIP	480	480	-
1 9 6	KPADAPE	WOAME	KPADAPE-WOAME	FHIP	200	200	-
1 9 7	KPARATAO	KOLOWARE	KPARATAO-KOLOWARE	FHIP	640	640	-
1 9 8	KPASSOUADE	AGOULOUE	KPASSOUADE- AGOULOUE	FHIP	200	200	-
1 9 9	KPATEGAN	GLEI	KPATEGAN-GLEI	FHIP	100	100	-
2 0 0	KPEDIKE	AKPAKPAKP E	KPEDIKE-AKPAKPAKPE	FHIP	200	200	-
2 0 1	KPEDIKE	BODJE	KPEDIKE-BODJE	FHIP	200	200	-
2 0 2	KPEKPLEME	AHASSOME	KPEKPLEME-AHASSOME	FHIP	200	200	-



203	KPELETCHAVIE	KPELEEELE	KPELETCHAVIE-KPELEEELE	FHIP	200	200	-
204	KPEME	ANEHO	KPEME-ANEHO	FHIP	200	200	-
205	KPEME	GBODJOME	KPEME-GBODJOME	FHIP	200	200	-
206	KPESSI	MORETAN	KPESSI-MORETAN	FHIP	640	640	-
207	KPESSIDE	ATALOTE	KPESSIDE-ATALOTE	FHIP	732	732	-
208	KPETEBENA	BADOU	KPETEBENA-BADOU	FHIP	200	200	-
209	KPOME	ADETIKOPE	KPOME-ADETIKOPE	FHIP	200	200	-
210	KPOMEAPEYEME	KPOME	KPOMEAPEYEME-KPOME	FHIP	100	100	-
211	KRIKRI	AGOULOUE	KRIKRI-AGOULOUE	FHIP	200	200	-
212	LAMATESSI	AOUDA	LAMATESSI-AOUDA	FHIP	732	732	-
213	LANGABOU	AGBANDI	LANGABOU-AGBANDI	FHIP	732	732	-
214	LEGBASSOKPE	MISSIONDETOVE	LEGBASSOKPE-MISSIONDETOVE	FHIP	150	150	-
215	LIEK	NANO	LIEK-NANO	FHIP	480	480	-
216	LILIKOPE	GAPECENTRE	LILIKOPE-GAPECENTRE	FHIP	200	200	-
217	LILIKOPE	AGBELOUVE	LILIKOPE-AGBELOUVE	FHIP	732	732	-
218	LOGOPE	AGOEASSIYEYE	LOGOPE-AGOEASSIYEYE	FHIP	150	150	-
219	LOGOTE	APEDOKOE	LOGOTE-APEDOKOE	FHIP	150	150	-
220	LOMEPLAGE	ADAMAVO	LOMEPLAGE-ADAMAVO	FHIP	200	200	-
221	MANDOURI	BOMBENGOU	MANDOURI-BOMBENGOU	FHIP	640	640	-



2 2 2	MANGOASSI	BADOU	MANGOASSI-BADOU	FHIP	200	200	-
2 2 3	MASSEDENA	KONFAGA	MASSEDENA-KONFAGA	FHIP	640	640	-
2 2 4	MELAMBOUA	SOTOUBOUA CENTRE	MELAMBOUA- SOTOUBOUACENTRE	FHIP	200	200	-
2 2 5	MINAMADOU	AGOEASSIY EY E	MINAMADOU- AGOEASSIYEYE	FHIP	200	200	-
2 2 6	MISSIONDET O V E	DALI KO	MISSIONTOVE- DALI KO	FHIP	150	150	-
2 2 7	MOGOU	MANGO	MOGOU-MANGO	FHIP	732	732	-
2 2 8	MORETAN	ELAVAGNON	MORETAN-ELAVAGNON	FHIP	200	200	-
2 2 9	NABOULGOU	TAKPAPINIE	NABOULGOU- TAKPAPINIE	FHIP	100	100	-
2 3 0	NAGBENI	BARKOISSI	NAGBENI-BARKOISSI	FHIP	300	300	-
2 3 1	NAKIEST	NAGBENI	NAKIEST-NAGBENI	FHIP	300	300	-
2 3 2	NAKIOUEST	TAMI	NAKIOUEST-TAMI	FHIP	320	320	-
2 3 3	NAKIOUEST	BIANKOURI	NAKIOUEST-BIANKOURI	FHIP	320	320	-
2 3 4	NAMBA	AKAOLO	NAMBA-AKAOLO	FHIP	640	640	-
2 3 5	NAMBA	BAGOU	NAMBA-BAGOU	FHIP	640	640	-
2 3 6	NAMON	GUERINKO U KA	NAMON-GUERINKO UKA	FHIP	640	640	-
2 3 7	NAMOUDJOGA	KATINDI	NAMOUDJOGA-KATINDI	FHIP	200	200	-
2 3 8	NANGBETOR O A D	NANGBETO	NANGBETORAD- NANGBETO	FHIP	100	100	-
2 3 9	NANO	DAPAONGLT	NANO-DAPAONGLT	FHIP	640	640	-
2 4 0	NATCHAMBA	KAMINAAKE B O U	NATCHAMBA- KAMINAAKEBOU	FHIP	200	200	-



2 4 1	NDA	GBENYEDJI	NDA-GBENYEDJI	FHIP	200	200	-
2 4 2	NETADI	ABLOGAME	NETADI-ABLOGAME	FHIP	150	150	-
2 4 3	NKENGBE	ASSOUKOKO	NKENGBE-ASSOUKOKO	FHIP	480	480	-
2 4 4	NOEPE	SANGUERA	NOEPE-SANGUERA	FHIP	200	200	-
2 4 5	NYAMASSILA	ELAVAGNON	NYAMASSILA- ELAVAGNON	FHIP	732	732	-
2 4 6	NYAMASSILA	LANGABOU	NYAMASSILA-LANGABOU	FHIP	732	732	-
2 4 7	NYEKONAKPOE	KODJOVIAKO PE	NYEKONAKPOE- KODJOVIAKOPE	FHIP	200	200	-
2 4 8	NYEKONAKPOE 2	KODJOVIAKO PE	NYEKONAKPOE2- KODJOVIAKOPE	FHIP	200	200	-
2 4 9	NYIVE	ASAHOUNFIA GBE	NYIVE-ASAHOUNFIAGBE	FHIP	100	100	-
2 5 0	OLOUTOUKOU	ELAVAGNON TGCL	OLOUTOUKOU- ELAVAGNON TGCL	FHIP	100	100	-
2 5 1	OLYMPIA	AMOUTIEVE	OLYMPIA-AMOUTIEVE	FHIP	200	200	-
2 5 2	ONOMO	NETIME	ONOMO-NETIME	FHIP	200	200	-
2 5 3	OSSAKRE	SAGBIEBOU	OSSAKRE-SAGBIEBOU	FHIP	640	640	-
2 5 4	PAGALAGARE	KAMINAAKEB OU	PAGALAGARE- KAMINAAKEBOU	FHIP	300	300	-
2 5 5	PAGALAVILLAG E	KIDJAN	PAGALAVILLAGE-KIDJAN	FHIP	100	100	-
2 5 6	PALAIS	PRESIDENCE	PALAIS-PRESIDENCE	FHIP	200	200	-
2 5 7	PHENICIEN	ABLOGAME	PHENICIEN-ABLOGAME	FHIP	200	200	-
2 5 8	PONIO	KATINDI	PONIO-KATINDI	FHIP	200	200	-
2 5 9	PONIO	PAPRI	PONIO-PAPRI	FHIP	200	200	-



260	PORT	SAGA	PORT-SAGA	FHIP	150	150	-
261	PRESIDENCE	CONGAT	PRESIDENCE-CONGAT	FHIP	200	200	-
262	PROTESTANT	SOLIDARITE	PROTESTANT-SOLIDARITE	FHIP	200	200	-
263	RADIOMARIA	SITO	RADIOMARIA-SITO	FHIP	150	150	-
264	RESIDEBENIN	FOREVER	RESIDEBENIN-FOREVER	FHIP	200	200	-
265	SAGA	CONGAT	SAGA-CONGAT	FHIP	732	732	-
266	SAGBADO	ADIDOGOME	SAGBADO-ADIDOGOME	FHIP	200	200	-
267	SAGBIEBOU	GANDO	SAGBIEBOU-GANDO	FHIP	200	200	-
268	SALIGBE	TADO	SALIGBE-TADO	FHIP	200	200	-
269	SALIGBE	KPEKPLEME	SALIGBE-KPEKPLEME	FHIP	200	200	-
270	SALT	ANFAME	SALT-ANFAME	FHIP	150	150	-
271	SANDAAFEOU	NAMON	SANDAAFEOU-NAMON	FHIP	320	320	-
272	SARA	TCHITCHAO	SARA-TCHITCHAO	FHIP	640	640	-
273	SASSANOU	WETROPE	SASSANOU-WETROPE	FHIP	200	200	-
274	SEDOME	TOMETYCON DJI	SEDOME- TOMETYCONDJI	FHIP	200	200	-
275	SEGBE	WUGOMED EKPO	SEGBE- WUGOMEDEKPO	FHIP	150	150	-
276	SEREBBENE	ASSOUKOKO	SEREBBENE- ASSOUKOKO	FHIP	200	200	-
277	SEVAGAN	TOGOVILLE	SEVAGAN-TOGOVILLE	FHIP	150	150	-
278	SITO	NUKAFU	SITO-NUKAFU	FHIP	150	150	-



279	SOLA	PAGOUDA	SOLA-PAGOUDA	FHIP	320	320	-
280	SOLIDARITE	DOUMASSESSE	SOLIDARITE-DOUMASSESSE	FHIP	200	200	-
281	SOLIDARITE	ENTTP	SOLIDARITE-ENTTP	FHIP	200	200	-
282	SOMAYAF	EDAoba	SOMAYAF-EDAoba	FHIP	200	200	-
283	SOUDOU	BAFILO	SOUDOU-BAFILO	FHIP	640	640	-
284	SOUMDINABAS	KETAO	SOUMDINABAS-KETAO	FHIP	150	150	-
285	SOUMDINAHAUT	KETAO	SOUMDINAHAUT-KETAO	FHIP	732	732	-
286	TABLIGBO	AHEPE	TABLIGBO-AHEPE	FHIP	150	150	-
287	TABLIGBO	GBOTO	TABLIGBO-GBOTO	FHIP	150	150	-
288	TABLIGBO	SIKACONDJI	TABLIGBO-SIKACONDJI	FHIP	150	150	-
289	TABLIGBO	TOKPLI	TABLIGBO-TOKPLI	FHIP	150	150	-
290	TABLIGBO	VODOUPE	TABLIGBO-VODOUPE	FHIP	150	150	-
291	TABLIGBO	WACEM	TABLIGBO-WACEM	FHIP	150	150	-
292	TADO	AHASSOME	TADO-AHASSOME	FHIP	200	200	-
293	TADO	TOHOUN	TADO-TOHOUN	FHIP	200	200	-
294	TAKPAMBA	KIDJABOUM	TAKPAMBA-KIDJABOUM	FHIP	640	640	-
295	TAKPAPINIE	KPESSIDE	TAKPAPINIE-KPESSIDE	FHIP	200	200	-
296	TAMAGNI	KODOME	TAMAGNI-KODOME	FHIP	200	200	-
297	TANDJOARE	NANO	TANDJOARE-NANO	FHIP	200	200	-



298	TCHALO	AKAMADE	TCHALO-AKAMADE	FHIP	732	732	-
299	TCHALO	LAMATESSI	TCHALO-LAMATESSI	FHIP	732	732	-
300	TCHAMBA	KOUSSOUNTOU	TCHAMBA-KOUSSOUNTOU	FHIP	640	640	-
301	TCHAMONGA	GANDO	TCHAMONGA-GANDO	FHIP	200	200	-
302	TCHANADE	KARASUD	TCHANADE-KARASUD	FHIP	640	640	-
303	TCHANAGA	GALANGASHI	TCHANAGA-GALANGASHI	FHIP	200	200	-
304	TCHARE	KONFAGA	TCHARE-KONFAGA	FHIP	640	640	-
305	TCHAREBAOU	NATCHAMBA	TCHAREBAOU-NATCHAMBA	FHIP	100	100	-
306	TCHEBEBE	BLITTA	TCHEBEBE-BLITTA	FHIP	640	640	-
307	TCHEKPO	ADANGBE	TCHEKPO-ADANGBE	FHIP	100	100	-
308	TCHEKPO	AHEPE	TCHEKPO-AHEPE	FHIP	100	100	-
309	TCHITCHAO	KARASUD	TCHITCHAO-KARASUD	FHIP	200	200	-
310	TCHITCHAO	KARAPOUDE	TCHITCHAO-KARAPOUDE	FHIP	200	200	-
311	TEMEDJA	AMLAME	TEMEDJA-AMLAME	FHIP	200	200	-
312	TETETOU	GBOWLE	TETETOU-GBOWLE	FHIP	200	200	-
313	TIGOU	BARKOISSI	TIGOU-BARKOISSI	FHIP	200	200	-
314	TIGOU	TANDJOARE	TIGOU-TANDJOARE	FHIP	200	200	-
315	TINDJASSE	DJAREKPENGA	TINDJASSE-DJAREKPENGA	FHIP	640	640	-
316	TITIGBE	KASSIKIDE	TITIGBE-KASSIKIDE	FHIP	640	640	-



3 1 7	TOGGLEKOPE	DEMAKPOE	TOGGLEKOPE- DEMAKPOE	FHIP	150	150	-
3 1 8	TOHOUN	TETETOU	TOHOUN-TETETOU	FHIP	200	200	-
3 1 9	TOKOINCENTR E	ENTTP	TOKOINCENTRE-ENTTP	FHIP	200	200	-
3 2 0	TOMEGBE	BADOU	TOMEGBE-BADOU	FHIP	200	200	-
3 2 1	TOVEGAN	GAPEKPEDJI	TOVEGAN-GAPEKPEDJI	FHIP	200	200	-
3 2 2	TOVEGAN	AMOUZOUK OPE	TOVEGAN- AMOUZOUKOPE	FHIP	200	200	-
3 2 3	TSEVIE2	WAGBA	TSEVIE2-WAGBA	FHIP	95	95	-
3 2 4	UTB	ADAWLATO	UTB-ADAWLATO	FHIP	200	200	-
3 2 5	VOGAN	VOKOUTIME	VOGAN-VOKOUTIME	FHIP	200	200	-
3 2 6	VOGAN	WOGBA	VOGAN-WOGBA	FHIP	200	200	-
3 2 7	VOGAN2	VOGAN	VOGAN2-VOGAN	FHIP	95	95	-
3 2 8	VOGAN3	VOGAN	VOGAN3-VOGAN	FHIP	200	200	-
3 2 9	VOKOUTIME	AFAGNAN	VOKOUTIME-AFAGNAN	FHIP	200	200	-
3 3 0	VOKOUTIME	ANFOIN	VOKOUTIME-ANFOIN	FHIP	200	200	-
3 3 1	VOKOUTIME	KLOLOGO	VOKOUTIME-KLOLOGO	FHIP	200	200	-
3 3 2	WAHALA	ADANKA	WAHALA-ADANKA	FHIP	732	732	-
3 3 3	WARKAMBOU	TAMI	WARKAMBOU-TAMI	FHIP	200	200	-
3 3 4	WONUGBA	KODJE	WONUGBA-KODJE	FHIP	95	95	-
3 3 5	YALOUMBE	AGBANDI	YALOUMBE-AGBANDI	FHIP	732	732	-



3 3 6	YALOUMBE	KAZABOUA	YALOUMBE-KAZABOUA	FHIP	732	732	-
3 3 7	YALOUMBE	SOTOUBOUA	YALOUMBE-SOTOUBOUA	FHIP	732	732	-
3 3 8	YEGUE	KIDJAN	YEGUE-KIDJAN	FHIP	640	640	-
3 3 9	YEMBOATE	DJAKPAGA	YEMBOATE-DJAKPAGA	FHIP	200	200	-
3 4 0	YOKELE	CHÂTEAU	YOKELE-CHÂTEAU	FHIP	100	100	-
3 4 1	YOKOE	ADIDOGOME	YOKOE-ADIDOGOME	FHIP	150	150	-
3 4 2	ZOGBEPIME	KEVE	ZOGBEPIME-KEVE	FHIP	320	320	-
3 4 3	ZOMAYI	TOVE	ZOMAYI-TOVE	FHIP	200	200	-
3 4 4	ZONGO	AGOEPLANT ATION	ZONGO- AGOEPLANTATION	FHIP	200	200	-
3 4 5	AGBLEGAN	ADIDOGOME	AGBLEGAN - ADIDOGOME	FHIP	200	200	-
3 4 6	ASSIGAME	ADAWLATO	ASSIGAME - ADAWLATO	FHIP	200	200	-
3 4 7	AWATAME	YOKOE	AWATAME - YOKOE	FHIP	200	200	-
3 4 8	BE KPOTA	ANFAME	BE KPOTA - ANFAME	FHIP	200	200	-
3 4 9	GBENYEDJI2	GBENYEDJI	GBENYEDJI2 - GBENYEDJI	FHIP	200	200	-
3 5 0	PLAGE	ADAMAVO	PLAGE - ADAMAVO	FHIP	200	200	-
3 5 1	Port 2	SAGA	Port 2 - SAGA	FHIP	200	200	-
3 5 2	UNIVERSITE	CAMPUS	UNIVERSITE - CAMPUS	FHIP	200	200	-
3 5 3	NKENGBE (TENTCHRO)	ASSOUKOKO	NKENGBE (TENTCHRO)- ASSOUKOKO	FHIP	100	100	-
3 5 4	AFFEMKABYE	KRIKRI	AFFEMKABYE - KRIKRI	FHIP	200	200	-



3 5 5	AFODJI	OGO KOLIDE	AFODJI - OGO KOLIDE	FHIP	200	200	-
3 5 6	AGBANDA OUD E	KRIKRI	AGBANDA OUD- KRIKRI	FHIP	200	200	-
3 5 7	ATCHIN EDJI	ADOGB ENOU	ATCHIN EDJI - ADOGB ENOU	FHIP	200	200	-
3 5 8	AYAKOPE	PO2_ AMAKP APE	AYAKOPE - PO2_ AMAKP APE	FHIP	200	200	-
3 5 9	BAGA	NIAMTO UGOU	BAGA- N IAMTO UGOU	FHIP	200	200	-
3 6 0	BLIFOU	YOKELE	BLIFOU - YOKELE	FHIP	200	200	-
3 6 1	BOUZAL OU	KOLINA	BOUZAL OU - KOL INA	FHIP	200	200	-
3 6 2	HEZOUE	KOUSSO UNTO U	HEZOUE - KOUSSO UNTO U	FHIP	200	200	-
3 6 3	MORETAN	TCHEKITA	MORETAN- TCHEKITA	FHIP	200	200	-
3 6 4	KALANGA	BITCHABE	KALANGA- BITCHABE	FHIP	200	200	-
3 6 5	KANTCHIKOPE	KPEDIKE	KANTCHIKOPE - KPEDIKE	FHIP	200	200	-
3 6 6	KLONOU	ZM_agougare	KLONOU- ZM_agougare	FHIP	200	200	-
3 6 7	KPEKPETA	KPEDIKE	KPEKPETA- KPEDIKE	FHIP	200	200	-
3 6 8	KPETSOU	ZH_afagnan	KPETSOU - ZH_afagnan	FHIP	200	200	-
3 6 9	KPINZINDE	KARASUD	KPINZINDE - KARASUD	FHIP	200	200	-
3 7 0	MALGBANGOU	PONIO	MALGBANGOU - PONIO	FHIP	200	200	-
3 7 1	OUNTIVOU	KPEKPLEME	OUNTIVOU - KPEKPLEME	FHIP	200	200	-
3 7 2	PANA	NAKIEST	PANA - NAKIEST	FHIP	200	200	-
3 7 3	SAIBOU	TINDJASSE	SAIBOU - TINDJASSE	FHIP	200	200	-



374	SIRIKA	SOUMDINA BAS	SIRIKA- SOUMDINA BAS	FHIP	200	200	-
375	TAKOU	KPOVE	TAKOU - KPOVE	FHIP	200	200	-
376	WADAGNI	NATCHAMBA	WADAGNI - NATCHAMBA	FHIP	200	200	-
377	WELLY	KAMINADENYI GBA	WELLY - KAMINADENYIGBA	FHIP	200	200	-
378	YEBOU	MORETAN	YEBOU - MORETAN	FHIP	200	200	-
379	ZOWLA	DEGBENOU	ZOWLA - DEGBENOU	FHIP	200	200	-
380	OSSAKRE	SAGBIEBOU	OSSAKRE-SAGBIEBOU	FHIP	100	100	-
381	PAGUDA	KETAO	PAGUDA-KETAO	FHIP	200	200	-
382	BANASSIM	KOLOKOPE	BANASSIM - KOLOKOPE	FHIP	200	200	-
383	KOUDJOUKADE	AWANDJELO	KOUDJOUKADE - AWANDJELO	FHIP	200	200	-
384	NATCHIBORE	NAMON	NATCHIBORE - NAMON	FHIP	200	200	-
385	SANDAAFEUO	NAMON	SANDAAFEUO-NAMON	FHIP	100	100	-
386	ETOGOME	KEGUE	ETOGOME-KEGUE	FHIP	400	400	-
387	ISSIATI	TCHEKITA	ISSIATI-TCHEKITA	FHIP	400	400	-
388	NKOUGNA	KLABEFOUK PA	NKOUGNA- KLABEFOUKPA	FHIP	400	400	-
389	ZILITO	ADAMAVO	ZILITO-ADAMAVO	FHIP	400	400	-
390	HEDZRANAWO E2	HEDZRANAW OE	HEDZRANAWOE2- HEDZRANAWOE	FHIP	366	366	-
391	AVEDZE	AGBELOUVE	AVEDZE-AGBELOUVE	FHIP	400	400	-
392	TINGUA	TOGO2000	TINGUA-TOGO2000	FHIP	400	400	-



393	ADAWLATO2	UTB	ADAWLATO2-UTB	FHIP	400	400	-
394	BEMARCHE	BASSADJI	BEMARCHE-BASSADJI	FHIP	400	400	-
395	KOUMONDE	KARASUD	KOUMONDE-KARASUD	FHIP	400	400	-
396	PADESOUZA	BASSADJI	PADESOUZA-BASSADJI	FHIP	800	800	-
397	TABLIGBO2	TABLIGBO	TABLIGBO2-TABLIGBO	FHIP	400	400	-
398	KARASOS	KARASUD	KARASOS-KARASUD	FHIP	400	400	-
399	AGOSSITO	APESSITO	AGOSSITO-APESSITO	FHIP	400	400	-
400	ASSIVIME	STADIUM	ASSIVIME-STADIUM	FHIP	400	400	-
401	ATIEGOU2	KELEGOUGAN	ATIEGOU3-KELEGOUGAN	FHIP	400	400	-
402	DANGBESSITO	APESSITO	DANGBESSITO-APESSITO	FHIP	400	400	-
403	DJAGBLEAGODOME	DJAGBLE	DJAGBLEAGODOME-DJAGBLE	FHIP	400	400	-
404	DJAGBLEPERIPHERIE	DJAGBLE	DJAGBLEPERIPHERIE-DJAGBLE	FHIP	300	300	-
405	GBOMAME	APEDOKOE	GBOMAME-APEDOKOE	FHIP	400	400	-
406	KLEME	WOUGOMED EKPO	KLEME-WOUGOMEDEKPO	FHIP	400	400	-
407	LANKOUVI	ADIDOGOME	LANKOUVI-ADIDOGOME	FHIP	400	400	-
408	LEGBASSITO2	MISSIONTOVE	LEGBASSITO2-MISSIONTOVE	FHIP	400	400	-
409	SAGBADO3	LANKOUVI	SAGBADO3-LANKOUVI	FHIP	400	400	-
410	SEGBETALI	AKATO	SEGBETALI-AKATO	FHIP	400	400	-
411	SEGBEVIEPE	SEGBE	SEGBEVIEPE-SEGBE	FHIP	400	400	-



4 1 2	SOGBOSSITO	AGOECAMPF IR	SOGBOSSITO- AGOECAMP	FHIP	400	400	-
4 1 3	WOUGOMEDEK PO2	WOUGOMED EKPO	WOUGOMEDEKPO2- WOUGOMEDEKPO	FHIP	600	600	-
4 1 4	ZOSSIME2	DALIKO	ZOSSIME2-DALIKO	FHIP	400	400	-
4 1 5	ATIGANKOPE	APEDOKOE	ATIGANKOPE- APEDOKOE	FHIP	400	400	-
4 1 6	DEVEGO2	AVEPOZO	DEVEGO2-AVEPOZO	FHIP	400	400	-
4 1 7	HAFANOUKOPE	KAGOME	HAFANOUKOPE- KAGOME	FHIP	400	400	-
4 1 8	MINAMADOU2	AGOEGBONV E	MINAMADOU2- AGOEGBONVE	FHIP	400	400	-
4 1 9	NYITA	HAHOTOE	NYITA-hahotoe	FHIP	400	400	-
4 2 0	HAVE	WAGBA	HAVE-WAGBA	FHIP	400	400	-
4 2 1	ANIE3	ANIE2	ANIE3-ANIE2	FHIP	400	400	-
4 2 2	kountongue	DAPAONGLT	Kountongue-DAPAONGLT	FHIP	400	400	-
4 2 3	Kpangalam3	SOKODEVILL E	Kpangalam3- SOKODEVILLE	FHIP	400	400	-
4 2 4	CARNAVAL	DAPAONG	CARNAVAL-DAPAONG TGT	FHIP	400	400	-
4 2 5	DONGOYO	KARASUD	DONGOYO-KARASUD	FHIP	400	400	-
4 2 6	KOSSIKITI	ATAKPAMEE ST	KOSSIKITI- ATAKPAMEEST	FHIP	400	400	-
4 2 7	CINKASSE CENTRE	CINKASSE	CINKASSECENTRE- CINKASSE	FHIP	400	400	-
4 2 8	MANGO2	MANGO	MANGO2-MANGO	FHIP	400	400	-
4 2 9	TOKONOU	GBOMAME	TOKONOU-GBOMAME	FHIP	400	400	-
4 3 0	KLADJEME	ADETIKOPE	KLADJEME-ADETIKOPE	FHIP	400	400	-



4 3 1	ASSIGOME	TELESSOU	ASSIGOME-TELESSOU	FHIP	600	600	-
4 3 2	AGBATA	KPOGAN	AGBATA-KPOGAN	FHIP	400	400	-
4 3 3	KITIDJAN	AGOEATSAN VE	KITIDJAN-AGOEATSANVE	FHIP	400	400	-
4 3 4	DEVEGO	AVEPOZO	DEVEGO-AVEPOZO	FHIP	400	400	-
4 3 5	SEGBEGAN	LOGOTE2	SEGBEGAN-LOGOTE2	FHIP	400	400	-
4 3 6	MOUSSAKOPE	ALINKA	MOUSSAKOPE -ALINKA	FHIP	400	400	-
4 3 7	DJIDJOLE	AGBALEPED OGAN	DJIDJOLE- AGBALEPEDOGAN	FHIP	400	400	-
4 3 8	SEGBECMS	BALISSIME	SEGBECMS-BALISSIME	FHIP	400	400	-
4 3 9	DONGBELI	AVEPOZO	DONGBELI-AVEPOZO	FHIP	400	400	-
4 4 0	BALISSIME	LOGOTE	BALISSIME-LOGOTE	FHIP	400	400	-
4 4 1	AKPLANOU	KODJOVIAKO PE	AKPLANOU- KODJOVIAKOPE	FHIP	400	400	-
4 4 2	SANYRAKO	SANGUERA	SANYRAKO-SANGUERA	FHIP	400	400	-
4 4 3	ZEPHYR	LOME2000	ZEPHYR-LOME2000	FHIP	400	400	-
4 4 4	ZEPHYR	SITO	ZEPHYR-SITO	FHIP	400	400	-
4 4 5	HIHEATRO	DJAMAKPOT A	HIHEATRO-DJAMAKPOTA	FHIP	400	400	-
4 4 6	LEGBASSITO	DALIKO	LEGBASSITO-DALIKO	FHIP	400	400	-
4 4 7	GUENOUKOPE	DICAME	GUENOUKOPE-DICAME	FHIP	400	400	-



## C.2 Boucle en fibre optique

# liaison physique	Liaisons physiques		Infrastructure fibre en propre		
	Nom de la Liaison	Distance en km	Nb de fibres installées	Fibres allumées	Nb d'alvéoles
1	TELESSOU-KPEME	70	96		
2	TELESSOU-NOTSEKPOTA	96	96	4	1
3	ANIE2-NOTSEKPOTA	98	96	4	1
4	SOTOUBOUA-ANIE2	104	96	4	1
5	SOTOUBOUA-SOKODEVILLE	58	96	4	1
6	KARASUD-SOKODEVILLE	74	96	4	1
7	KARASUD-KANTE	60	96	4	1
8	KANTE-MANGO	85	96	4	1
9	MANGO-CINKASSE	112	96	4	1
10	TELESSOU-ADETIKOPE	16	96	4	1
11	ADETIKOPE-WAGBA	15	96	4	1
12	NOTSEKPOTA-WAGBA	65	96	2	1
13	ATAKPAMEEST-NOTSEKPOTA	69	96	2	1
14	ANIE2-ATAKPAMEEST	29	96	2	1
15	SOTOUBOUA-TCHALO	48	96	2	1
16	SOKODEVILLE-TCHALO	9	96	2	1
17	KARAPOUNDE-KARASUD	9	96	2	1
18	TCHITCHAO-KARAPOUNDE	6	96	2	1
19	PYA-TCHITCHAO	5	96	2	1
20	NIAMTOUGOU-PYA	13	96	2	1
21	KANTE-NIAMTOUGOU	26	96	2	1
22	ATALOTE-KANTE	12	96	2	1
23	ATALOTE-KPESSIDE	13	96	2	1
24	GALANGASHIE-MANGO	13	96	2	1
25	BARKOISSI-GALANGASHIE	16	96	2	1
26	BARKOISSI-BOMBOUAKA	19	96	2	1
27	DAPAONG-BOMBOUAKA	15	96	2	1
28	CINKASSE-DAPAONG	43	96	2	1
29	TIMBOU-CINKASSE	16	96	2	1
30	TELESSOU-TOTSIVI	2	48	2	1
31	TOTSIVI-GBLINKOME	2	48	48	2
32	AGBALEPEDO-GBLINKOME	2	48	48	2
33	AGBALEPEDO-AGBALEPEDOGAN	1	48	48	2
34	NEWORD-TOTSIVI	1	48	48	2
35	AGBALEPEDOGAN-CONGAT	2	48	48	2
36	AGOESHEL-CONGAT	2	48	48	2
37	KEGUE-AGOESHELL	3	48	48	2
38	KEGUE-STADIUM	3	48	48	2
39	KELEKOUGAN-STADIUM	2	48	48	2
40	TOGO2000-KELEKOUGAN	2	48	48	2
41	ATIEGOU2-TOGO2000	2	48	48	2
42	LOME2000-ATIEGOU2	2	48	48	2



43	AEROPORT-LOME2000	2	48	48	2
44	AEROPORT-KPONOU	1	48	48	2
45	ADAKPAME-KPONOU	2	48	48	2
46	ZOROBAR-KPONOU	2	48	48	2
47	ZOROBAR-FAOIMMEUBLE	6	48	48	2
48	COLOMBE-ZOROBAR	8	48	48	2
49	BTCI-COLOMBE	2	48	48	2
50	ADAKPAME-KANYIKOPE	1	48	48	2
51	KANYIKOPE-ADAMAVO	2	48	24	2
52	ADAMAVO-KAGOME	2	48	24	2
53	ADAMAVO-BAGUIDA	3	48	24	2
54	BAGUIDA-AVEPOZO	3	48	24	2
55	BAGUIDA-BAGUIDABENA	3	48	24	2
56	BAGUIDABENA-AGODEKA	2	48	24	2
57	AGBAVI-AGODEKA	2	48	24	2
58	KPOGAN-AGODEKA	4	48	24	2
59	KPOGAN-GBODJOME	7	48	24	2
60	GBODJOME-KPEME	6	48	24	2
61	KPEME-ANEHO	16	48	6	2
62	SANVIKONDJI-ANEHO	6	48	4	2
63	GBONVE-TELESSOU	2	96	10	2
64	MINAMADOU-GBONVE	1	96	10	2
65	MINAMADOU-AGOEASSIYEYE	1	96	8	2
66	AGOEASSIYEYE-AGOEPLANTATION	3	96	10	2
67	AGOEPLANTATION-ADOUGBA	3	96	8	2
68	AGOEATSANVE-ADOUGBA	1	96	10	2
69	FOIRE2000-AGOEATSANVE	6	96	14	2
70	ANFAME-FOIRE2000	3	96	8	2
71	ANFAME-BAGUIDA2	9	96	8	2
72	BAGUIDA2-AVEPOZO2	5	96	8	2
73	AVEPOZO2-AGBETSIKO	5	96	8	2
74	AGBETSIKO-ADAKONOU	9	96	8	2
75	ADAKONOU-KPEME	7	96	4	2
76	TELESSOU-GBLINKOME	4	96	72	2
77	GBLINKOME-SOVIEPE	1	96	24	2
78	CAFE-SOVIEPE	2	96	48	2
79	CAFE-AVEMARIA	2	96	10	2
80	AVEMARIA-AWATAME	9	96	10	2
81	KLIKAME-CAFE	2	96	10	2
82	LOMEGAN-KLIKAME	2	96	10	2
83	DOUMASSESE-LOMEGAN	3	96	10	2
84	ATIKOUME-CAFE	1	96	10	2
85	KOUTAKPA-ATIKOUME	1	96	10	2
86	CASSABLANCA-KOUTAKPA	1	96	10	2
87	KODOME-CASSABLANCA	2	96	10	2
88	KODJOVIAKOPE-KODOME	3	96	10	2
89	TOTSIVI-ANOME	1	96	54	4
90	ANOME-LOSSOSSIME	2	96	54	4
91	LOSSOSSIME-CONGAT	2	96	50	4
92	CONGAT-BRASSERIE	1	96	50	4



93	BRASSERIE-AGOESHELL	1	96	52	4
94	AGOESHELL-AGOEPARK	3	96	60	4
95	AGOEPARK-ECHANGEUR	2	96	58	4
96	ECHANGEUR-ZONGO	4	96	56	4
97	ZONGO-DEMAKPOE	2	96	54	4
98	DEMAKPOE-GOLF	1	96	52	4
99	DEMAKPOE-DEMEKPOE2	2	96	4	4
100	DEMAKPOE2-CAMPFIR	2	96	60	4
101	CAMPFIR-KOVE	3	96	58	4
102	KOVE-DALIKO	2	96	62	4
103	DALIKO-KOYE	3	96	68	4
104	KOYE-APEDOKOE	1	96	66	4
105	APEDOKOE-ADIDOGOMEASSIYEYE	2	96	52	4
106	APEDOKOE2-ADIDOGOMEASSIYEYE	1	96	50	4
107	LOGOTE-APEDOKOE2	1	96	54	4
108	SAGBADO2-LOGOTE	1	96	56	4
109	SAGBADO2-ADIDOGOME	8	96	58	4
110	AGBLEGAN-ADIDOGOME	1	96	64	4
111	YOKOE-AGBLEGAN	2	96	58	4
112	ADIDOGOME2-YOKOE	2	96	50	4
113	ADIDOGOME2-GBLINKOME	2	96	50	4
114	GBLINKOME-TOTSI2	1	96	56	4
115	TOTSI2-TOTSI	1	96	54	4
116	SAHEL-DEMAKPOE	2	96	4	4
117	ATIKPA-KOVE	1	96	4	4
118	GBOMAME-LOGOTE	2	96	2	4
119	YOKOE2-AGBLEGAN	1	96	4	4
120	LANKOUVI-AGBLEGAN	2	96	8	4
121	SAGBADO3-LANKOUVI	3	96	2	4
122	AWATAME-YOKOE	9	96	2	4
123	TOTSI2-TOTSI	1	96	2	4
124	ZOSSIME-DALIKO	2	96	54	4
125	ASSIGOME-ZOSSIME	1	96	52	4
126	VAKPOSSITO-ASSIGOME	1	96	50	4
127	TELESSOU-VAKPOSSITO	3	96	4	4
128	ADIDOGOMELYCEE-ADIDOGOME	8	96	58	4
129	AMADAHOME-ADIDIGOMELYCEE	1	96	56	4
130	AVEDZISITO-AMADAHOME	2	96	54	4
131	VESSOME-AVEDZISITO	1	96	52	4
132	AVEDZI-VESSOME	1	96	50	4
133	TELESSOU-AVEDZI	1	96	4	4
134	ZOSSIME2-ZOSSIME	1	96	64	4
135	VAKPOSSITO3-VAKPOSSITO	1	96	6	4
136	AMADAHOME2-VAKPOSSITO	1	96	4	4
137	VAKPOSSITO2-AVEDZI	1	96	4	4
138	AGOENYIVE-AGOEPANTATION	2	96	4	4
139	AGOEASSIYEYE-KOSSIGAN	1	96	2	4
140	MINAMADOU-MINAMADOU2	1	96	2	4
141	MINAMADOU-LOGOPE	2	96	2	4
142	AGOELYCEE-CACAVELI	1	96	2	4



143	SAGA-ZOROBAR	1	96	48	4
144	AKODESSEWA-SAGA	2	96	46	4
145	GBENYEDJI2-AKODESSEWA	2	96	44	4
146	GBENYEDJI-GBENYEDJI2	1,5	96	42	4
147	ABLOGAME-GBENYEDJI	1	96	8	4
148	ABLOGAME-ABLOGAME2	2	96	8	4
149	NDA-ABLOGAME2	1	96	8	4
150	NETIME-NDA	1	96	8	4
151	BENIGLATO-NETIME	1	96	8	4
152	GRANDMARCHE-BENIGLATO	1	96	8	4
153	ADAWLATO-GRANDMARCHE	1	96	8	4
154	UTB-ADAWLATO	1	96	8	4
155	CHAMBREDECOMMERCE-UTB	1	96	8	4
156	CHAMBREDECOMMERCE- ECOLEMARINA	1	96	8	4
157	ECOLEMARINA-CEB	2	96	8	4
158	KODJOVIAKOPE-CEB	2	96	8	4
159	BEHEDZE-FAO	1	96	8	4
160	AGUIAKOME-AMOUTIEVE	1	96	8	4
161	BASSADJI-AGUIAKOME	1	96	8	4
162	PADESOUZA-BASSADJI	1	96	8	4
163	BEMARCHE-PADESOUZA	1	96	8	4
164	GBENYEDJI-BAEMARCHE	1	96	8	4
165	CIMTOGO-ZOROBAR	1	96	8	4
166	SAGA-PORT	1	96	8	4
167	PORT-LCT	1	96	8	4
168	ABLOGAME-NETADI	2	96	8	4
169	PARC-NETADI	1	96	8	4
170	ABLOGAME2-PHENICIEN	0,5	96	8	4
171	ONOMO-NETIME	1	96	8	4
172	ADAWLATO2-GRANDMARCHE	1	96	8	4
173	ASSIVITO-ADAWLATO2	1	96	8	4
174	COMBATTANT-ASSIVITO	1	96	8	4
175	ASSIGAME-UTB	1	96	8	4
176	KODJOVIAKOPE2-KODJOVIAKOPE	2	96	8	4
177	GOUVERNEUR-KODJOVIAKOPE2	1	96	8	4
178	AKPLANOU-NYEKONAKPOE2	1	96	8	4
179	NYEKONAKPOE-AKPLANOU	1	96	8	4
180	TAMAGNI-NYEKONAKPOE	1	96	8	4
181	CASEF-TAMAGNI	1	96	8	4
182	PROTESTANT-KODOME	1	96	8	4
183	SOLIDARITE-PROTESTANT	1	96	8	4
184	CASSABLANCA-KODOME	2	96	8	4
185	KOUTAKPA-CASSABLANCA	1	96	8	4
186	FUCEC-DOUMASSESE	1	96	8	4
187	DJIDJOLE-KLIKAME	1	96	8	4
188	GAKLI-KLIKAME	1	96	8	4
189	ATIKOUME-GAKLI	1	96	8	4
190	SOVIEPE-AVENOU	2	96	8	4
191	AGBALEPEDOGAN-GTA	1	96	8	4



192	DAGUE2-ADAKONOU	6	96	8	4
193	AGBATA-KPOGAN	4	96	8	4
194	AGODEKA2-AGODEKA	2	96	8	4
195	DEVEGO-DONGBELI	2	96	8	4
196	AVEPOZO2-AGODEKA	2	96	8	4
197	AVEPOZO2-BAGUIDA	3	96	8	4
198	KAGOME-BAGUIDA	4	96	8	4
199	BAGUIDACENTRE-BAGUIDABENA	2	96	8	4
200	BAGUIDA-ADAMAVO2	3	96	8	4
201	ADAMAVO2-KAGOME	1	96	8	4
202	KANYIKOPE2-KANYIKOPE	2	96	8	4
203	ZOROBAR-KANYIKOPE	2	96	8	4
204	DAGUE2-GBODJOME	2	96	8	4
205	DAGUE2-DAGUE	1	96	8	4
206	AGBETSIKO2-AGBETSIKO	1	96	8	4
207	AGBATA-AGBAVI	2	96	8	4
208	AGODEKA2-AGBAVI	1	96	8	4
209	DONGBELI-AGODEKA2	1	96	8	4
210	AVEPOZO2-BAGUIDACENTRE	2	96	8	4
211	DEVEGO2-AVEPOZO	2	96	8	4
212	DEVEGO-DEVEGO2	1	96	8	4
213	KAGOME-HAFANOUKOPE	2	96	8	4
214	HAFANOUKOPE-BATAMANYI	1	96	8	4
215	ADAMAVO-ADAMAVO2	1	96	8	4
216	ADAMAVO2-ZILITO	1	96	8	4
217	ADAMAVO-KANYIKOPE2	1	96	8	4
218	KANYIKOPE2-RAFINIERIE	1	96	8	4
219	RAFINIERIE-LOMEPLAGE	2	96	2	4
220	PORT2-LOMEPLAGE	2	96	2	4
221	BAGUIDA2-BAGUIDA3	1	96	2	4
222	PLAGE-BAGUIDA2	1	96	2	4
223	ANFAME2-ANFAME	1	96	2	4
224	FOIRE2000-EVENTFOIRE	1	96	2	4
225	STADE-STADIUM	3	96	2	4
226	ASSIVIME-STADIUM	3	96	2	4
227	TINGUA-ASSIVIME	1	96	2	4
228	AGOEATSANVE-KITIDJAN	1	96	2	4
229	ADOUGBA-ADOUGBA2	1	96	2	4
230	KEGUE2-KEGUE	1	96	2	4
231	KELEGOUGAN-STADIUM	2	96	64	4
232	ZOGBEDJI-KELEGOUGAN	1	96	54	4
233	DJAGBLE-ZOGBEDJI	7	96	54	4
234	GATOKOPE-DJAGBLE	2	96	54	4
235	AVETAVILLE-GATOKOPE	1	96	54	4
236	AVETA-AVETAVILLE	1	96	54	4
237	ADETIKOPE2-AVETA	8	96	54	4
238	ADETIKOPE2-ADETIKOPE	8	96	54	4
239	ADETIKOPE-TOGBLEKOPE	5	96	54	4
240	TOGBLEKOPE-FIDOKPUI2	4	96	54	4
241	FIDOKPUI2-GUENOUKOPE	2	96	54	4



242	GUENOUCOPE-DICAME	2	96	54	4
243	AGOCHANGEUR-DICAME	2	96	54	4
244	ETOGOME-ZOGBEDJI	2	96	54	4
245	ATIEGOU3-ZOGBEDJI	1	96	54	4
246	DJAGBLEPERIPHERIE-DJAGBLE	7	96	54	4
247	DJAGBLEAGODOME-DJAGBLE	7	96	54	4
248	DJAGBLEZAVADJIN-GATOKOPE	1	96	54	4
249	KLADJEME-ADETIKOPE2	2	96	54	4
250	KPOKPOME-KLADJEME	2	96	54	4
251	ADETIKOPE-ADNOVISSI	3	96	54	4
252	ADETIKOPE-ADZONGO	1	96	18	4
253	ADZONGO-PIA	3	96	14	4
254	PIA-DEVIUME	3	96	12	4
255	PIA-ABASSE	4	96	10	4
256	ABASSE-WELLCITY	2	96	8	4
257	ALINKA-TOGBLEKOPE	2	96	4	4
258	MOUSSAKOPE-ALINKA	2	96	4	4
259	LOGOTE2-ADIDOGOME	3	96	56	4
260	SAGBADO-LOGOTE2	2	96	50	4
261	AKATO-SAGBADO	2	96	48	4
262	AKATO-SEGBETALI	2	96	52	4
263	SEGBETALI-SEGBEVIEPE	2	96	54	4
264	SEGBEVIEPE-SEGBE	3	96	56	4
265	SEGBE-TOKONOU	2	96	56	4
266	TOKONOU-WOUGOMEDEKPO	2	96	54	4
267	WOUGOMEDEKPO-UCAO	2	96	54	4
268	UCAO-SANGUERA	2	96	50	4
269	ATIGANKOPE-SANGUERA	2	96	50	4
270	ATIGANKOPE-APEDOKOE	1	96	50	4
271	BALISSIME-LOGOTE2	1	96	2	4
272	SEGBE-KLEME	2	96	6	4
273	SEGBE-SEGBECMS	1	96	8	4
274	SEGBECMS-SEGBEGAN	2	96	6	4
275	UCAO-WOUGOMEDEKPO2	2	96	4	4
276	ZANGUERA2-UCAO	1	96	2	4
277	SANGUERA-SANYRAKO	2	96	8	4
278	SANYRAKO-ZANGUERA3	2	96	6	4
279	ZOPOMAHE-ATIGANKOPE	3	96	4	4
280	NANEGBE-ZOPOMAHE	1	96	2	4
281	DALIKO-AMADENTA	3	96	4	4
282	LEGBASSOKPE-ADETIKOPE	10	96	52	4
283	LEGBASSOKPE-MISSIONTOVE	2	96	50	4
284	APESSITO-MISSIONTOVE	3	96	50	4
285	APESSITO-AGOEZOVDJIN	2	96	10	4
286	AGOEZOVDJIN-AVINATO	2	96	18	4
287	AVINATO-ATHIEME	2	96	20	4
288	ATHIEME-DALIKO	1	96	22	4
289	AGOSSITO-LEGBASSOKPE	2	96	2	4
290	SOGBOSSITO-LEGBASSOKPE	1	96	2	4
291	APESSITO-APESSITO2	2	96	6	4



292	APESSITO2-MISSIONDETOVE	4	96	4	4
293	MISSIONDETOVE-KOVIE	4	96	2	4
294	AGOEZOVADJIN-LEGBASSITO2	1	96	2	4
295	AVINATO-DANGBESSITO	6	96	2	4
296	LEGBASSITO-ATHIEME	1	96	2	4
297	CONGAT-PRESIDENCE	1	96	2	4
298	DIRECTION0TR-PRESIDENCE	1	96	52	4
299	CAMPUS-DIRECTIONOTR	1	96	52	4
300	CITEOUA-CAMPUS	0	96	52	4
301	UNIVERSITE-CITEOUA	1	96	52	4
302	RESIDEBENIN-UNIVERSITE	1	96	52	4
303	FOREVER-RESIDEBENIN	1	96	52	4
304	TOKOINCENTRE-FOREVER	2	96	52	4
305	TOKOINCENTRE-ENTTP	1	96	52	4
306	EDAOPA-ENTTP	4	96	52	4
307	SOMAYAF-EDAOPA	0	96	52	4
308	WUITI-SOMAYAF	1	96	52	4
309	WUITI-NUKAFU	1	96	52	4
310	NUKAFU-FAO	1	96	52	4
311	PALAIS-CITEOUA	2	96	50	4
312	OLYMPIA-TOKOINCENTRE	2	96	50	4
313	TOGBATO-OLYMPIA	2	96	50	4
314	LOME2-AIRBURKINA	1	96	50	4
315	LOME2-HEDZRANAWOE	3	96	50	4
316	HEDZANAWOE2-HEDZRANAWOE	1	96	50	4
317	RADIOMARIA-HEDZANAWOE2	1	96	50	4
318	HOUNTIGOME-RADIOMARIA	1	96	50	4
319	CERFER-HOUNTIGOME	1	96	10	4
320	AKODESSEWA2-CERFER	2	96	8	4
321	BEKPOTA-AKODESSEWA2	1	96	12	4
322	DJIFAKPOTA-BEKPOTA	1	96	20	4
323	ZOROBAR-DJIFAKPOTA	2	96	2	4
324	ZEPHYR-HEDZANAWOE2	1	96	2	4
325	SITO-RADIOMARIA	1	96	2	4
326	AEROPORT-SITO	4	96	2	4
327	SALT-CERFER	1	96	2	4



**C.4 Liaison internationales internet**

Liaison ou Artères						TECHNOLOGIE	Capacité équipée en Mbps	Capacité utilisée
EXTREMITE A			EXTREMITE B					
Nom de localité	Longitude (en DD)	Latitude (en DD)	Nom de localité	Longitude (en DD)	Latitude (en DD)			
TELESSOUDT	6,21228	1,17542	KPEME	1,50250	6,22303	FO	200Gbps	10Gbps
TELESSO	6,21228	1,17542	CINKASSE	0,0154767	11.1028359	FO	200	120
TELESSO	6,21228	1,17542	MTN			FO	10	10

**D. Liste des espaces techniques**

LOCALITE	Préfecture	Région	Terrains nus	Longitude	Latitude	Superficie occupée (environ)	Superficie disponible (environ)
ABOBO	ABOBO	Maritime	600m <sup>2</sup>	1,36964	6,24109	144m <sup>2</sup>	3,5a
ADAKPAME	LOME	LOME & GOLFE	2a 92ca	1,2912	6,17205	144m <sup>2</sup>	0
ADAMAVO	LOME	LOME & GOLFE	4a 09ca	1,30841	6,1683	144m <sup>2</sup>	2a
ADANGBE	ADANGBE	Maritime	600m <sup>2</sup>	6.52810	1.29321	225m <sup>2</sup>	3a
ADANKA	ADANKA	PLATEAU X	6a 00ca	1,0956	7,15	225m <sup>2</sup>	3a
ADETA	ADETA	PLATEAU X	6a 00ca	0,7358	7,1251	225m <sup>2</sup>	3a
ADETIKOPE	LOME	LOME & GOLFE	6a	1,21715	6,31996	225m <sup>2</sup>	3a
ADIDOGOME	LOME	LOME & GOLFE	3a 00ca	1,1489	6,18735	144m <sup>2</sup>	1a
ADJENGRE	ADJENGRE	CENTRAL E	6a 00ca	1,0222	8,7106	225m <sup>2</sup>	3a
ADOGBENOU	ADOGBONOU	PLATEAU X	600m <sup>2</sup>	1,4322	7,7378	225m <sup>2</sup>	3a
ADZOVE(SU)	ADZOVE(SU)	Maritime	600m <sup>2</sup>	1,35397	6,79701	225m <sup>2</sup>	3a
AFAGNAN	AFAGNAN	MARITIME	6a 00ca	1,6287	6,4933	225m <sup>2</sup>	3a
AFFOSALA	AFFOSALA	CENTRAL E	600m <sup>2</sup>	1,29945	8,45477	225m <sup>2</sup>	3a
AGBANDI	AGBANDI	CENTRAL E	6a 00ca	1,1353	8,2317	225m <sup>2</sup>	3a
AGBATITOE	AGBATITOE	PLATEAU X	6a 00ca	1,1391	7,0747	225m <sup>2</sup>	3a
AGBAVI	AGBAVI	LOME & GOLFE	300m <sup>2</sup>	1,37232	6,19157	144m <sup>2</sup>	1,5a



AGBONOU	AGBONOU	PLATEAU X	6a 00ca	1,18579	6,21853	144m <sup>2</sup>	3a
AGODJROLOLO	AGODJROLOLO	PLATEAU X	500m <sup>2</sup>	1,20928	6,21604	225m <sup>2</sup>	3a
AGOE CAMP FIR	LOME	LOME & GOLFE	3a 00ca	1,18067	6,24477	144m <sup>2</sup>	1,5
AGOMEGLOZOU	AGOMEGLOZOU	MARITIM E	600m <sup>2</sup>	1.66894	6.55413	225m <sup>2</sup>	3a
AGOMESSEVA	AGOMESSEVA	MARITIM E	600m <sup>2</sup>	1.73480	6.46988	225m <sup>2</sup>	3a
AGOTIME-ZOUKPE	AGOTIME-ZOUKPE	PLATEAU X	188m <sup>2</sup>	0,655	6,6586	225m <sup>2</sup>	3a
AGOU NYOGBO	AGOU NYOGBO	Plateaux	500m <sup>2</sup>	0,73204	6,89605	225m <sup>2</sup>	3a
AGOUEGAN	AGOUEGAN	MARITIM E	600m <sup>2</sup>	1,679	6,2686	225m <sup>2</sup>	3a
AGOE-PLANTATION	LOME	LOME & GOLFE	6a 00ca	1,20377	6,23693	144m <sup>2</sup>	3a
AGOULOUE	AGOULOUE	CENTRAL E	598m <sup>2</sup>	1,3257	9,1243	225m <sup>2</sup>	3a
AHASSOME	AHASSOME	PLATEAU X	600m <sup>2</sup>	1,503	7,2343	225m <sup>2</sup>	3a
AHEPE	AHEPE	MARITIM E	6a 00ca	1,3859	6,595	225m <sup>2</sup>	3a
AHOMA	AHOMA	PLATEAU X	600m <sup>2</sup>	1.59204	7.46186	225m <sup>2</sup>	3a
AKAMADE	AKAMADE	CENTRAL E	598m <sup>2</sup>	1,11865	8,99587	225m <sup>2</sup>	3a
AKAOLO	AKAOLO	CENTRAL E	600m <sup>2</sup>	1.66903	6.55413	225m <sup>2</sup>	3a
AKLAKOUGAN	AKLAKOUGAN	MARITIM E	9a 00ca	1,7119	6,3292	225m <sup>2</sup>	6a
AKODESSEWA	AKODESSEWA	LOME & GOLFE	4a 26ca	1,26399	6,15445	144m <sup>2</sup>	1,5a
AKOUMAPE	AKOUMAPE	MARITIM E	600m <sup>2</sup>	1,4535	6,382	225m <sup>2</sup>	3a
AKPARE	AKPARE	PLATEAU X	6a 00ca	1,3161	7,4747	225m <sup>2</sup>	3a
ALEHERIDE	ALEHERIDE	CENTRAL E	600m <sup>2</sup>	1,1996	9,2121	225m <sup>2</sup>	3a
ALOKO(SU)	ALOKO(SU)	PLATEAU X	614m <sup>2</sup>	1,56771	8,26945	225m <sup>2</sup>	3a
AMLAME	AMLAME	PLATEAU X	6a 00ca	0,9014	7,4556	225m <sup>2</sup>	3a
AMOUOBLO	AMOUOBLO	PLATEAU X	6a 00ca	0,8719	7,38726	225m <sup>2</sup>	3a
AMOUZOUKOPE	AMOUZOUKOPE	PLATEAU X	6a 00ca	0,8614	6,6656	225m <sup>2</sup>	3a
ANEHO_DENSIF	ANEHO_DENSIF	MARITIM E	600m <sup>2</sup>	1.61522	6.23606	144m <sup>2</sup>	3,5a
ANFAME	ANFAME	LOME & GOLFE	650m <sup>2</sup>	1,2668	6,17278	144m <sup>2</sup>	3a
ANFOIN	ANFOIN	MARITIM E	3a 76ca	1,6072	6,3386	225m <sup>2</sup>	1,5a
ANIE 1	ANIE	PLATEAU X	374m <sup>2</sup>	1,1947	7,7594	225m <sup>2</sup>	3a
ANIE 2	ANIE 2	PLATEAU X	3a 00ca	1,2121	7,7707	225m <sup>2</sup>	0



AOUDA	AOUDA	CENTRAL E	600m <sup>2</sup>	1,0481	8,7302	225m <sup>2</sup>	3a
APEDOKOE	LOME	LOME & GOLFE	502m <sup>2</sup>	1,14033	6,2128	225m <sup>2</sup>	3a
ASRAMA	ASRAMA	PLATEAU X	6a 12ca	1,4217	7,0044	225m <sup>2</sup>	3a
ASSOUKOKO (ATCHINTSE)	ASSOUKOKO	CENTRAL E	597m <sup>2</sup>	0,6777	8,0099	225m <sup>2</sup>	3a
ATAKPAME EST	ATAKPAME EST	PLATEAU X	299m <sup>2</sup>	1,11806	7,5387	225m <sup>2</sup>	3a
ATALOTE	ATALOTE	KARA	600m <sup>2</sup>	0,928	9,9633	225m <sup>2</sup>	3a
ATCHAMGBADE	ATCHAMGBADE	KARA	12a 00ca	1,1406	9,4759	225m <sup>2</sup>	6a
ATIVE	ATIVE	PLATEAU X	514m <sup>2</sup>	1.49656	6.42093	225m <sup>2</sup>	3a
AVEPOZO	AVEPOZO	LOME & GOLFE	600m <sup>2</sup>	1,34105	6,18101	144m <sup>2</sup>	3,5a
AVETONOU	AVETONOU	Plateaux	3a 00ca	0,79668	6,79906	225m <sup>2</sup>	1,5
AWANDJELO	AWANDJELO	Kara	3a 00ca	1,21314	9,44543	225m <sup>2</sup>	1,5a
AYOME	AYOME	PLATEAU X	6a 00ca	0,95941	7,49288	225m <sup>2</sup>	3a
AZAHOUN FIAGBE	AZAHOUN FIAGBE	Plateaux	598m <sup>2</sup>	0,70117	6,79143	225m <sup>2</sup>	3a
BABAHOE	BABAHOE	PLATEAU X	340m <sup>2</sup>	0,6849	7,3269	225m <sup>2</sup>	3a
BADJA	BADJA	MARITIM E	900m <sup>2</sup>	0,9882	6,3767	225m <sup>2</sup>	3a
BADOU	BADOU	PLATEAU X	598m <sup>2</sup>	0,6 0000	7,5819	225m <sup>2</sup>	3a
BAFILO	BAFILO	CENTRAL E	608m <sup>2</sup>	1,2487	9,3544	225m <sup>2</sup>	3a
BAGHAN	BAGHAN	KARA	6a 25ca	0,6924	9,0628	225m <sup>2</sup>	3a
BAGOU	BAGOU	CENTRAL E	904m	1,4033	8,5213	225m <sup>2</sup>	3a
BALANKA	BALANKA	CENTRAL E	600m <sup>2</sup>	1,6159	8,8662	225m <sup>2</sup>	3a
BANDJELI	BANDJELI	KARA	500m <sup>2</sup>	0,5845	9,3969	225m <sup>2</sup>	3a
BAPURE	BAPURE	KARA	6a 00ca	0,59219	9,53492	225m <sup>2</sup>	3a
BARKOISSI	BARKOISSI	SAVANE S	336m <sup>2</sup>	0,2835	10,5666	225m <sup>2</sup>	1,5a
BASSADJI	BASSADJI	LOME & GOLFE	6a 00ca	1,23718	6,1402	144m <sup>2</sup>	3a
BASSAR	BASSAR	KARA	2a 36ca	0,7892	9,2943	225m <sup>2</sup>	0
BENA	BENA	PLATEAU X	6a 00ca	0,9146	7,5222	225m <sup>2</sup>	3a
BIANKOURI	BIANKOURI	SAVANE S	225m <sup>2</sup>	0,0517	11,0171	225m <sup>2</sup>	3a
BIKPANDJIB	BIKPANDJIB	KARA	601m <sup>2</sup>	0,3704	9,5398	225m <sup>2</sup>	3a
BITCHABE	BASSAR	KARA	600m <sup>2</sup>	0,5871	9,3229	225m <sup>2</sup>	3a
BLITTA	BLITTA	CENTRAL E	296m <sup>2</sup>	1,0108	8,3354	225m <sup>2</sup>	0
BOLOUGAN(TSEVI E 2)	BOLOUGAN(TSEVIE 2)	MARITIM E	6a 00ca	1,1769	6,4308	225m <sup>2</sup>	3a
BOMBENGOU	BOMBENGOU	SAVANE S	569m <sup>2</sup>	0,5286	10,7454	225m <sup>2</sup>	3a



BOULDJOUARE	BOULDJOUARE	SAVANE S	600m <sup>2</sup>	0.67328	10.83409	225m <sup>2</sup>	3a
BOULOHO	BOULOHO	CENTRAL E	625m <sup>2</sup>	0,6694	8,7728	225m <sup>2</sup>	3a
CHÂTEAU D'O	CHÂTEAU D'O	PLATEAU X	600m <sup>2</sup>	0,6418	6,9159	144m <sup>2</sup>	3,5a
DAGBATI	DAGBATI	MARITIM E	446m <sup>2</sup>	1,4967	6,4827	225m <sup>2</sup>	3a
DAKO	DAKO	Kara	600m <sup>2</sup>	1,06931	9,31821	225m <sup>2</sup>	3a
DALAVE	DALAVE	Maritime	600m <sup>2</sup>	1,25066	6,38211	225m <sup>2</sup>	3a
DANLIKO	DANLIKO	LOME & GOLFE	300m <sup>2</sup>	1,15333	6,2414	144m <sup>2</sup>	1,5a
DANYIAPEYEME	DANYIAPEYEME	PLATEAU X	300m <sup>2</sup>	0,6887	7,1959	225m <sup>2</sup>	3a
DANYINDIGBE	DANYINDIGBE	PLATEAU X	484m <sup>2</sup>	0,6772	7,1141	225m <sup>2</sup>	3a
DAPAONG_LT	DAPAONG_CT	SAVANE S	12a 00ca	0,1947	10,8345	225m <sup>2</sup>	6a
DATCHA	DATCHA	PLATEAU X	6a 00ca	1,1515	7,426	225m <sup>2</sup>	3a
DAVIEPEAGE	DAVIEPEAGE	MARITIM E	12a 00ca	1,20298	6,38091	225m <sup>2</sup>	6a
DANYIi- ELAVAGNON	DANYIi- ELAVAGNON	PLATEAU X	6a 00ca	0,7002	7,2843	225m <sup>2</sup>	3a
DEFALE	DEFALE	KARA	300m <sup>2</sup>	1,1594	9,8594	225m <sup>2</sup>	0
DEGBENOU	ANEHO	MARITIM E	6a 00ca	1,5819	6,231	225m <sup>2</sup>	3a
DIMORI	DIMORI	KARA	576m <sup>2</sup>	0,59972	9,19737	225m <sup>2</sup>	3a
DJAGBLE	DJAGBLE	LOME & GOLFE	525m <sup>2</sup>	1,2852	6,2463	144m <sup>2</sup>	3a
DJAKPAGA	DJAKPAGA	SAVANE S	6a 00ca	0,2332	11,0628	225m <sup>2</sup>	3a
DJAMA_KPOTA	DJAMA_KPOTA	PLATEAU X	600m <sup>2</sup>	1,1181	7,5387	144m <sup>2</sup>	3,5a
DJAMDE	DJAMDE	KARA	581m <sup>2</sup>	1,0528	9,5073	225m <sup>2</sup>	3a
DJAREKPENGA	DJAREKPENGA	CENTRAL E	597m <sup>2</sup>	0,5642	8,7808	225m <sup>2</sup>	3a
DJETA	DJETA	MARITIM E	803m <sup>2</sup>	1.73066	6.27486	225m <sup>2</sup>	3a
DJON	DJON	PLATEAU X	647m <sup>2</sup>	0.79252	7.72965	225m <sup>2</sup>	3a
DOUMASSESE	LOME	LOME & GOLFE	601m <sup>2</sup>	1,21005	6,16126	144m <sup>2</sup>	3a
DZOLO	DZOLO	MARITIM E	6a 00ca	0.90038	6.38465	225m <sup>2</sup>	3a
ELAVAGNON-EST	ELAVAGNON- EST	PLATEAU X	320m <sup>2</sup>	1,2875	7,9513	225m <sup>2</sup>	3a
FARE	FARE	Savanes	600m <sup>2</sup>	0,39332	10,17789	225m <sup>2</sup>	3a
FOGBE	FOGBE	MARITIM E	600m <sup>2</sup>	1,33807	6,4468	144m <sup>2</sup>	3,5a
FOIRE TOGO 2000	FOIRE TOGO 2000	LOME & GOLFE	600m <sup>2</sup>	1,25082	6,18738	144m <sup>2</sup>	3,5a
GANDO	GANDO	SAVANE S	3a	0,7492	10,3542	225m <sup>2</sup>	1,5a
GAPE-CENTRE	GAPE-CENTRE	MARITIM E	12a 00ca	1,1054	6,6059	225m <sup>2</sup>	6a



GAPEKPODJI	GAPEKPODJI	MARITIME	600m <sup>2</sup>	0,97354	6,67185	225m <sup>2</sup>	3a
GAPETOGODOE (SU)	GAPETOGODOE (SU)	Maritime	600m <sup>2</sup>	1,03075	6,66327	225m <sup>2</sup>	3a
GBATOPE	GBATOPE	MARITIME	600m <sup>2</sup>	1.26457	6.44965	225m <sup>2</sup>	3a
GBLINKOME	GBLINKOME	LOME & GOLFE	600m <sup>2</sup>	1,18241	6,18621	144m <sup>2</sup>	3,5a
GBOTO	GBOTO	MARITIME	4a 05ca	1,4779	6,7102	225m <sup>2</sup>	0
GBOWLE	GBOWLE	Maritime	600m <sup>2</sup>	1,5301	6,93948	225m <sup>2</sup>	3a
GLEI	GLEI	PLATEAU X	300m <sup>2</sup>	1.16797	7.32952	225m <sup>2</sup>	3a
GOUBI	TCHAMBA	CENTRALE	6a 00ca	1,4597	8,6522	225m <sup>2</sup>	3a
GUEDEGUELE	GUEDEGUELE	PLATEAU X	600m <sup>2</sup>	1.27060	6.86285	225m <sup>2</sup>	3a
GUERIN KOUKA	GUERIN KOUKA	KARA	600m <sup>2</sup>	0,7573	9,5074	225m <sup>2</sup>	3a
HAITO	HAITO	PLATEAU X	6a 00ca	0,9654	7,2173	225m <sup>2</sup>	3a
HANYIGBA DOUGA	HANYIGBA DOUGA	PLATEAU X	600m <sup>2</sup>	0.60608	6.90679	225m <sup>2</sup>	3a
KABOU	KABOU	KARA	572m <sup>2</sup>	0,8158	9,463	225m <sup>2</sup>	3a
KAGOME	KAGOME	LOME & GOLFE	6a 00ca	1,31327	6,18134	144m <sup>2</sup>	3a
KAKPA	KAKPA	Plateaux	195m <sup>2</sup>	0,66026	7,13975	144m <sup>2</sup>	0
KAMBOLE	KAMBOLE	CENTRALE	547m <sup>2</sup>	1,5954	8,7432	225m <sup>2</sup>	3a
KAMINA-DENYIGBA	KAMINA-DENYIGBA	PLATEAU X	600m <sup>2</sup>	0,8541	7,9226	225m <sup>2</sup>	3a
KAMINA-OGOUE	KAMINA-OGOUE	PLATEAU X	600m <sup>2</sup>	1,5599	8,0912	225m <sup>2</sup>	3a
Kante	Kante	KARA	900m <sup>2</sup>	1,0509	9,9462	225m <sup>2</sup>	3a
KANTINDI	KANTINDI	SAVANNES	6a 00ca	0,2964	10,9073	225m <sup>2</sup>	3a
KANYIKOPE	KANYIKOPE	LOME & GOLFE	537m <sup>2</sup>	1,29401	6,16451	144m <sup>2</sup>	3a
KARA LASSA	KARA LASSA	KARA	3a 00ca	1,2225	9,5642	225m <sup>2</sup>	1,5a
kara sud	kara	KARA	329m <sup>2</sup>	1.20324	9.53285	144m <sup>2</sup>	3a
KARA-CENTRE	KARA-CENTRE	KARA	6a 00ca	1,1968	9,5502	144m <sup>2</sup>	3a
KARAPOUDE	KARAPOUDE	KARA	600m <sup>2</sup>	1,1762	9,5824	225m <sup>2</sup>	3a
KATI	KATI	PLATEAU X	600m <sup>2</sup>	0,8552	6,8922	225m <sup>2</sup>	3a
KEGUE	LOME	LOME & GOLFE	500m <sup>2</sup>	1,23338	6,21428	144m <sup>2</sup>	3a
KESSIBO	KESSIBO	PLATEAU X	5a 98ca	0,6383	7,605	225m <sup>2</sup>	3a
KETAO	KETAO	KARA	600m <sup>2</sup>	1,3177	9,6641	225m <sup>2</sup>	3a
KIDJABOUM	KIDJABOUM	KARA	6a 00ca	0,4581	9,7795	225m <sup>2</sup>	3a
KIDJAN	KIDJAN	CENTRALE	488m <sup>2</sup>	0,811	8,2202	225m <sup>2</sup>	3a
KLABE-FOUKPA	KLABE-FOUKPA	PLATEAU X	600m <sup>2</sup>	0,7638	7,6008	225m <sup>2</sup>	3a



KLIKAME	KLIKAME	LOME & GOLFE	900m <sup>2</sup>	1,19714	6,18137	144m <sup>2</sup>	3a
KLOLOGO	KLOLOGO	Maritime	6a 04ca	1,58979	6,42116	225m <sup>2</sup>	3a
KOLINA	KOLINA	Centrale	300m <sup>2</sup>	1,14341	9,11272	225m <sup>2</sup>	1,5a
KOLOKOPE	KOLOKOPE	PLATEAU X	600m <sup>2</sup>	1,2919	7,7943	225m <sup>2</sup>	3a
KOLOWARE	KOLOWARE	Centrale	600m <sup>2</sup>	1,29988	8,96502	225m <sup>2</sup>	3a
KONFAGA	KONFAGA	KARA	600m <sup>2</sup>	1,1796	9,7808	225m <sup>2</sup>	3a
KOUGNOHOU	KOUGHONHOU	PLATEAU X	6a 00ca	0,7952	7,6442	225m <sup>2</sup>	3a
KOULFIEKOU	KOULFIEKOU	SAVANE S	600m <sup>2</sup>	0.40647	9.98478	225m <sup>2</sup>	3a
KOUNDJOARE	KOUNDJOARE	SAVANE S	600m <sup>2</sup>	0,6377	10,9416	225m <sup>2</sup>	3a
KOUSSOUNTOU	KOUSSOUNTOU	CENTRAL E	900m <sup>2</sup>	1,5212	8,8256	225m <sup>2</sup>	6a
KOUVE	KOUVE	Maritime	600m <sup>2</sup>	1,41932	6,66922	225m <sup>2</sup>	3a
KOVIE	KOVIE	MARITIM E	600m <sup>2</sup>	1,1116	6,3424	225m <sup>2</sup>	3a
Kpadape	Kpadape	PLATEAU X	5a 74ca	0,5927	6,8378	225m <sup>2</sup>	3a
KPANGALAM	KPANGALAM	CENTRAL E	6a 00ca	1,1442	9,0189	225m <sup>2</sup>	3a
KPARATAO	KPARATAO	CENTRAL E	897m <sup>2</sup>	1,1944	8,9526	225m <sup>2</sup>	3a
KPASSOUADE	KPASSOUADE	Centrale	280m <sup>2</sup>	1,29394	9,06379	225m <sup>2</sup>	3a
KPEKPLEME	KPEKPLEME	PLATEAU X	600m <sup>2</sup>	1,6269	7,3264	225m <sup>2</sup>	3a
KPELE ELE	KPELE ELE	PLATEAU X	400m <sup>2</sup>	0,8053	7,2695	225m <sup>2</sup>	3a
KPELE-NOTSE	KPELE-NOTSE	PLATEAU X	6a 00ca	1,1835	6,8506	225m <sup>2</sup>	3a
KPELE-TCHAVIE	KPELE-TCHAVIE	PLATEAU X	598m <sup>2</sup>	0,75222	7,19053	225m <sup>2</sup>	3a
KPEME	KPEME	MARITIM E	600m <sup>2</sup>	1,4912	6,2117	225m <sup>2</sup>	3a
KPOGAN	KPOGAN	LOME & GOLFE	6a 00ca	1,38764	6,18791	225m <sup>2</sup>	3a
KPOME	KPOME	Maritime	6a 13ca	1,34302	6,33519	225m <sup>2</sup>	3a
KPOVE	KPOVE	PLATEAU X	600m <sup>2</sup>	1,29563	6,96922	225m <sup>2</sup>	3a
KRIKRI	KRIKRI	Centrale	309m <sup>2</sup>	1,41687	9,20633	225m <sup>2</sup>	3a
KUMAKONDA	KUMAKONDA	PLATEAU X	600m <sup>2</sup>	0,5705	6,9561	225m <sup>2</sup>	3a
LAMA TESSI	LAMA TESSI	CENTRAL E	6a 00ca	1,0884	8,8497	225m <sup>2</sup>	3a
LANGABOU	LANGABOU	CENTRAL E	6a 00ca	1,1319	8,1244	225m <sup>2</sup>	3a
LANKUI	LANKUI	Plateaux	6a 00ca	0,79373	6,61231	225m <sup>2</sup>	3a
LIEK	LIEK	Savanes	500m <sup>2</sup>	0,04298	10,65268	225m <sup>2</sup>	3a
LILIKOPE	LILIKOPE	MARITIM E	625m <sup>2</sup>	1,1858	6,5669	225m <sup>2</sup>	3a
LOGOPE	LOGOPE	LOME & GOLFE	600m <sup>2</sup>	1,1756	6,23193	144m <sup>2</sup>	3,5a



MANDOURI	MANDOURI	SAVANE S	302m	0,8153	10,8493	225m <sup>2</sup>	1,5a
MANGO	MANGO	SAVANE S	299m <sup>2</sup>	0,4679	10,3728	225m <sup>2</sup>	1,5a
MANGOUASSI	MANGOUASSI	PLATEAU X	3a 00ca	0,54741	7,42342	225m <sup>2</sup>	1,5a
MASSEDA	MASSEDA	MARITIM E	598m <sup>2</sup>	1,6713	6,441	225m <sup>2</sup>	3a
MASSEDENA	MASSEDENA	KARA	900m <sup>2</sup>	1,2728	9,9564	225m <sup>2</sup>	3a
MOGOU	MOGOU	SAVANE S	620m <sup>2</sup>	0,636	10,3834	225m <sup>2</sup>	3a
MORETAN	MORETAN	PLATEAU X	902m <sup>2</sup>	1,3493	8,1069	225m <sup>2</sup>	6a
Nadoba	Nadoba	KARA	600m <sup>2</sup>	1,0506	10,1471	225m <sup>2</sup>	3a
NAGBENI	NAGBENI	SAVANE S	6a 00ca	0,3871	10,622	225m <sup>2</sup>	3a
NAKI OUEST	NAKI OUEST	Savanes	599m <sup>2</sup>	0,08764	10,90407	225m <sup>2</sup>	3a
NAKI-EST	NAKI-EST	SAVANE S	6a 00ca	0,3525	10,7274	225m <sup>2</sup>	3a
NAMBA(SU)	NAMBA(SU)	CENTRAL E	565m <sup>2</sup>	1,47811	8,51481	225m <sup>2</sup>	3a
NAMON	NAMON	KARA	597m <sup>2</sup>	0,8157	9,7314	225m <sup>2</sup>	3a
NAMOUDJOGA	NAMOUDJOGA	SAVANE S	584m <sup>2</sup>	0,3846	10,9047	225m <sup>2</sup>	3a
NANGBETO	NANGBETO	PLATEAU X	600m <sup>2</sup>	1,41	7,4097	225m <sup>2</sup>	3a
NANO	NANO	SAVANE S	6a 00ca	0,1117	10,7018	225m <sup>2</sup>	3a
NASSABLE	NASSABLE	SAVANE S	600m <sup>2</sup>	0,1963	10,8862	225m <sup>2</sup>	3a
NATCHAMBA	NATCHAMBA	PLATEAU X	6a 33ca	0,9602	7,9649	225m <sup>2</sup>	3a
NOEPE	NOEPE	MARITIM E	500m <sup>2</sup>	1,0352	6,2566	225m <sup>2</sup>	3a
NOTSE KPOTA	NOTSE KPOTA	PLATEAU X	6a 00ca	1,1594	6,9439	225m <sup>2</sup>	3a
NOTSE_DENSIF	NOTSE_DENSIF	PLATEAU X	6a 00ca	1.17460	6.96315	144m <sup>2</sup>	3a
NUKAFU	LOME	LOME & GOLFE	6a 00ca	1,2401	6,15592	144m <sup>2</sup>	3a
NYAMASSILA	NYAMASSILA	PLATEAU X	4a 29ca	1,2006	7,9928	225m <sup>2</sup>	1,5a
OKOU	OKOU	PLATEAU X	3a 00ca	0.85465	7.57214	225m <sup>2</sup>	1,5a
OSSAKRE	OSSAKRE	Kara	625m <sup>2</sup>	0,71642	10,07879	225m <sup>2</sup>	3a
PAGALA	PAGALA	CENTRAL E	600m <sup>2</sup>	0,9773	8,1787	225m <sup>2</sup>	3a
Pagouda	Pagouda	KARA	502m <sup>2</sup>	1,3276	9,7452	225m <sup>2</sup>	3a
PALAKOKO	PALAKOKO	PLATEAU X	6a 00ca	1,0991	7,8372	225m <sup>2</sup>	3a
PONIO	PONIO	SAVANE S	600m <sup>2</sup>	0,4828	10,9725	225m <sup>2</sup>	3a
SAGBIEBOU	SAGBIEBOU	SAVANE S	604m <sup>2</sup>	0,64	10,2374	225m <sup>2</sup>	3a
SANDAAFEUO	SANDAAFEUO	KARA	600m <sup>2</sup>	0,93634	9,47446	225m <sup>2</sup>	3a



SANGUERA	LOME	LOME & GOLFE	6a 00ca	1,11436	6,2332	144m <sup>2</sup>	3a
SARA	SARA	Kara	600m <sup>2</sup>	1.16784	7.32960	225m <sup>2</sup>	3a
SASSANOU	SASSANOU	PLATEAU X	590m <sup>22</sup>	0,65407	7,27811	225m <sup>2</sup>	3a
SEREBBENE	SEREBBENE	PLATEAU X	500m <sup>2</sup>	0,7323	7,866	225m <sup>2</sup>	3a
SEVAGAN	SEVAGAN	MARITIM E	600m <sup>2</sup>	1,4327	6,3004	225m <sup>2</sup>	3a
SOKODE VILLE	SOKODE VILLE	CENTRAL E	6a 00ca	1,1389	8,9908	225m <sup>2</sup>	3a
SOLA	SOLA	KARA	476m <sup>2</sup>	1,3441	9,8966	225m <sup>2</sup>	3a
SOTOUBOUA	SOTOUBOUA	CENTRAL E	6a 00ca	1,0042	8,5556	225m <sup>2</sup>	3a
SOTOUBOUA CENTRE	SOTOUBOUA CENTRE	CENTRAL E	803m <sup>2</sup>	0,96197	8,56218	225m <sup>2</sup>	6a
SOUDOU	SOUDOU	KARA	600m <sup>2</sup>	1,354	9,3583	225m <sup>2</sup>	3a
SOUMDINA BAS	SOUMDINA BAS	Kara	600m <sup>2</sup>	1,25226	9,63331	144m <sup>2</sup>	3,5a
SOUMDINA HAUT	SOUMDINA HAUT	Kara	597m <sup>2</sup>	1,21196	9,64316	225m <sup>2</sup>	3a
TADO	TADO	PLATEAU X	6a 00ca	1,5892	7,1429	225m <sup>2</sup>	3a
TAKLAVE(SU)	TAKLAVE(SU)	PLATEAU X	500m <sup>2</sup>	0,80586	6,53246	225m <sup>2</sup>	3a
TAKPAMBA	TAKPAMBA	SAVANE S	905m <sup>2</sup>	0,5823	9,9739	225m <sup>2</sup>	3a
TAMI	TAMI	SAVANE S	600m <sup>2</sup>	0,0341	10,8455	225m <sup>2</sup>	3a
TANDJOARE	TANDJOARE	Savanes	600m <sup>2</sup>	0,19577	10,65183	225m <sup>2</sup>	3a
TCHAGRIDZAKPA	TCHAGRIDZAKPA	PLATEAU X	599m <sup>2</sup>	1.52851	7.81644	225m <sup>2</sup>	3a
TCHALO	TCHALO	CENTRAL E	600m <sup>2</sup>	1,1105	8,9263	225m <sup>2</sup>	3a
TCHAMBA	TCHAMBA	CENTRAL E	6a 00ca	1,4164	9,0147	225m <sup>2</sup>	3a
TCHARABAOU	TCHARABAOU	CENTRAL E	901m <sup>2</sup>	1,0166	8,0611	225m <sup>2</sup>	3a
TCHARE	TCHARE	KARA	600m <sup>2</sup>	1,1868	9,6607	225m <sup>2</sup>	3a
TCHEBEBE	TCHEBEBE	Plateaux	4a 20ca	0,99178	8,43029	225m <sup>2</sup>	2a
TCHEKPO	TCHEKPO	MARITIM E	6a 00ca	1,3527	6,5237	225m <sup>2</sup>	3a
TCHITCHAO	TCHITCHAO	KARA	600m <sup>2</sup>	1,14671	9,62101	225m <sup>2</sup>	3a
TELESSOU_DT	LOME	LOME & GOLFE	59a 67ca	1,1753	6,21235	144m <sup>2</sup>	0
TEMEDJA	TEMEDJA	PLATEAU X	6a 00ca	1,0913	7,5309	225m <sup>2</sup>	3a
TETETOU	TETETOU	PLATEAU X	523m <sup>2</sup>	1,49972	7,01358	225m <sup>2</sup>	3a
TIMBOU	TIMBOU	SAVANE S	600m <sup>2</sup>	0,1273	11,0317	225m <sup>2</sup>	3a
TINDJASSE	TINDJASSE	CENTRAL E	600m <sup>2</sup>	0,4517	8,6438	225m <sup>2</sup>	3a
TOGOVILLE	TOGOVILLE	MARITIM E	300m <sup>2</sup>	1,4822	6,2315	225m <sup>2</sup>	3a



TOHOUN	TOHOUN	PLATEAU X	6a 00ca	1,59977	7,02427	225m <sup>2</sup>	3a
TOKPLI	TOKPLI	MARITIM E	6a 00ca	1,597	6,6642	225m <sup>2</sup>	3a
TOMEGBE	TOMEGBE	PLATEAU X	600m <sup>2</sup>	0,5962	7,5153	225m <sup>2</sup>	3a
TOMETYCONDJI	TOMETYCONDJI	PLATEAU X	617m <sup>2</sup>	1.53776	6.77615	225m <sup>2</sup>	3a
TOVE	TOVE	PLATEAU X	598m <sup>2</sup>	0,6523	6,8784	144m <sup>2</sup>	3a
TOVEGAN	TOVEGAN	Plateaux	6a 00ca	0,89006	6,56186	225m <sup>2</sup>	3a
VODOUPE	VODOUPE	MARITIM E	600m <sup>2</sup>	1.53233	6.67167	225m <sup>2</sup>	3a
VOGAN	VOGAN	MARITIM E	7a 31ca	1,5229	6,3216	225m <sup>2</sup>	3a
VOKOUTIME	VOKOUTIME	MARITIM E	600m <sup>2</sup>	1.56224	6.35880	225m <sup>2</sup>	3a
WACEM	WACEM	MARITIM E	372m <sup>2</sup>	1,5029	6,5858	225m <sup>2</sup>	3a
WAHALA	WAHALA	PLATEAU X	6a 00ca	1.16322	7.17344	225m <sup>2</sup>	3a
WETROPE	WETROPE	PLATEAU X	590m <sup>2</sup>	0,69016	7,28162	144m <sup>2</sup>	3a
WOAME	WOAME	PLATEAU X	5a 00ca	0,5725	6,847	225m <sup>2</sup>	2a
WOGBA	WOGBA	Maritime	357m <sup>2</sup>	1,50673	6,28522	225m <sup>2</sup>	1,5a
YAMBOUL	YAMBOUR	SAVANE S	605m <sup>2</sup>	0,144	10,5297	225m <sup>2</sup>	3a
YOKELE	YOKELE	PLATEAU X	600m <sup>2</sup>	0.66182	6.94514	225m <sup>2</sup>	3a
ZOMAI	ZOMAI	PLATEAU X	307m <sup>2</sup>	0,6232	6,8883	144m <sup>2</sup>	1,5
AEROPORT	LOME	LOME & GOLFE	150 m <sup>2</sup>	1,27797	6,17967	144m <sup>2</sup>	0
AGOESHELL	LOME	LOME & GOLFE	150 m <sup>2</sup>	1,20928	6,21604	144m <sup>2</sup>	0
AGOEGBONVE	LOME	LOME & GOLFE	300 m <sup>2</sup>	1,18579	6,21853	144 m <sup>2</sup>	1,5
AMADAHOME	LOME	LOME & GOLFE	150 m <sup>2</sup>	1,16061	6,20021	144m <sup>2</sup>	0
AVINATO	LOME	LOME & GOLFE	150 m <sup>2</sup>	1,13682	6,25927	144m <sup>2</sup>	0
BAGUIDA	LOME	LOME & GOLFE	300 m <sup>2</sup>	1,32808	6,17539	144 m <sup>2</sup>	1,5
BAGUIDA-ABENA	LOME	LOME & GOLFE	150 m <sup>2</sup>	1,33882	6,16703	144m <sup>2</sup>	0
GBENYEDZI	LOME	LOME & GOLFE	150 m <sup>2</sup>	1,25011	6,14451	144m <sup>2</sup>	0
GBODJOME	LOME	LOME & GOLFE	600m <sup>2</sup>	1,421166 67	6,196638 89	144m <sup>2</sup>	3,5a
KELEGOUGAN	LOME	LOME & GOLFE	150 m <sup>2</sup>	1,25	6,21887	144m <sup>2</sup>	0
LOGOTE	LOME	LOME & GOLFE	150 m <sup>2</sup>	1,12952	6,19795	144m <sup>2</sup>	0
NETIME	LOME	LOME & GOLFE	200m <sup>2</sup>	1,234644	6,133393	144m <sup>2</sup>	0,5



NDA	LOME	LOME & GOLFE	300m <sup>2</sup>	1,248427	6,135749	144m <sup>2</sup>	0,5
SEGBE	LOME	LOME & GOLFE	150 m <sup>2</sup>	1,10506	6,19888	144m <sup>2</sup>	0
TABLIGBO	TABLIGBO	MARITIM E	600m <sup>2</sup>	1,512055 56	6,603555 56	225m <sup>2</sup>	3a
TOTSIVI	LOME	LOME & GOLFE	200m <sup>2</sup>	1,180638 89	6,19725	144m <sup>2</sup>	0,5
VAKPOSSITO	LOME	LOME & GOLFE	150 m <sup>2</sup>	1,1599	6,22209	144m <sup>2</sup>	0
WAGBA	ZIO	MARITIM E	150 m <sup>2</sup>	1,22279	6,43336	144m <sup>2</sup>	0
ADIDOGOMELYCE E	LOME	LOME & GOLFE	150 m <sup>2</sup>	1,16059	6,18972	144m <sup>2</sup>	0
AGBALEPEDOGAN	LOME	LOME & GOLFE	150 m <sup>2</sup>	1,19982	6,18952	144m <sup>2</sup>	0
AGOECHANGEUR	LOME	LOME & GOLFE	150 m <sup>2</sup>	1,21849	6,2372	144m <sup>2</sup>	0
ATIEGOU2	LOME	LOME & GOLFE	150 m <sup>2</sup>	1,26966	6,1932	144m <sup>2</sup>	0
AVEMARIA	LOME	LOME & GOLFE	150 m <sup>2</sup>	1,17899	6,17213	144m <sup>2</sup>	0
HOUNTIGOME	LOME	LOME & GOLFE	150 m <sup>2</sup>	1,24287	6,1695	144m <sup>2</sup>	0
KPONO	LOME	LOME & GOLFE	150 m <sup>2</sup>	1,27994	6,17337	144m <sup>2</sup>	0
LOMEGAN	LOME	LOME & GOLFE	150 m <sup>2</sup>	1,20578	6,17849	144m <sup>2</sup>	0
VESSOME	LOME	LOME & GOLFE	150 m <sup>2</sup>	1,17104	6,2003	144m <sup>2</sup>	0
WOUGOMEDEKPO	LOME	LOME & GOLFE	150 m <sup>2</sup>	1,26966	6,1932	144m <sup>2</sup>	0
ABLOGAME	LOME	LOME & GOLFE	150 m <sup>2</sup>	1,259347	6,143371	144m <sup>2</sup>	0
AGOEASSIYEYE	LOME	LOME & GOLFE	150 m <sup>2</sup>	1,1902	6,23379	144m <sup>2</sup>	0
ATIEGOU	LOME	LOME & GOLFE	150 m <sup>2</sup>	1,25721	6,19542	144m <sup>2</sup>	0
CACAVELI	LOME	LOME & GOLFE	150 m <sup>2</sup>	1,198509	6,217533	144m <sup>2</sup>	0
CASSABLANCA	LOME	LOME & GOLFE	150 m <sup>2</sup>	1,20254	6,1543	144m <sup>2</sup>	0
DEMAKPOE	LOME	LOME & GOLFE	150 m <sup>2</sup>	1,2024	6,25033	144m <sup>2</sup>	0
NYEKONAKPOE	LOME	LOME & GOLFE	150 m <sup>2</sup>	1,2037	6,1321	144m <sup>2</sup>	0
SAGBADO	LOME	LOME & GOLFE	150 m <sup>2</sup>	1,12247	6,1762	144m <sup>2</sup>	0
TELESSOU2	LOME	LOME & GOLFE	150 m <sup>2</sup>	1,17376	6,22222	144m <sup>2</sup>	0
UCAO	LOME	LOME & GOLFE	150 m <sup>2</sup>	1,09639	6,23722	144m <sup>2</sup>	0
ZOSSIME	LOME	LOME & GOLFE	150 m <sup>2</sup>	1,16059	6,22911	144m <sup>2</sup>	0
LEGBASSOKPE	LOME	LOME & GOLFE	150 m <sup>2</sup>	1,171834	6,25988	144m <sup>2</sup>	0
KARA MARCHE	LOME	LOME & GOLFE	150 m <sup>2</sup>	1,19282	9,56301	144m <sup>2</sup>	0



KARA ZONGO	LOME	LOME & GOLFE	150 m <sup>2</sup>	1,18407	9,54447	144m <sup>2</sup>	0
TCHANADE	LOME	LOME & GOLFE	150 m <sup>2</sup>	1,1847	9,5271	144m <sup>2</sup>	0
ZOGBEPIME	LOME	LOME & GOLFE	150 m <sup>2</sup>	0,935045	6,433148	144m <sup>2</sup>	0
VOGAN3	VOGAN	MARITIME	150 m <sup>2</sup>	1,52163	6,32679	144m <sup>2</sup>	0
AMAKPAKPE	AMAKPAKPE	MARITIME	150 m <sup>2</sup>	1,17887	6,78034	144m <sup>2</sup>	0
LOME 2000	LOME	LOME & GOLFE	150 m <sup>2</sup>	1.269600	6.187600	144m <sup>2</sup>	0
ANYRONKOPE	ANYROKOPE	PLATEAU X	150 m <sup>2</sup>	0,98565	6,51427	144m <sup>2</sup>	0
AWAGOME	AWAGOME	PLATEAU X	300m <sup>2</sup>	1,18047	7,64332	200m <sup>2</sup>	0,5
HUILIHUE	HUILIHUE	PLATEAU X	300 m <sup>2</sup>	1,30668	7,15756	200m <sup>2</sup>	0,5
VOGAN2	VOGAN2	MARITIME	150 m <sup>2</sup>	1.585450	6.334290	144m <sup>2</sup>	0
TAKPAPINI	TAKPAPINI	SAVANE S	300m <sup>2</sup>	0,87142	10,24914	200m <sup>2</sup>	0,5
GALAGANSHI	GALAGANSHI	SAVANE S	300m <sup>2</sup>	0,37594	10,48421	200m <sup>2</sup>	0,5
DOUME	DOUME	PLATEAU X	300m <sup>2</sup>	0,789383	7,54743	200m <sup>2</sup>	0,5
AFFEMKABYE	TCHAMBA	CENTRALE	600m <sup>2</sup>	1,51032	9,1309	225m <sup>2</sup>	3a
BOUZALOU	TCHAUDJO	CENTRALE	600m <sup>2</sup>	1,04576	9,10212	225m <sup>2</sup>	3a
HALOUKPAPOUN DOU	SOTOUBOUA	CENTRALE	600m <sup>2</sup>	1,12474	8,69755	225m <sup>2</sup>	3a
YALOUMBE	BLITTA	CENTRALE	600m <sup>2</sup>	1,07666	8,29544	225m <sup>2</sup>	3a
HEZOUDE	TCHAMBA	CENTRALE	600m <sup>2</sup>	1,4747	8,72172	225m <sup>2</sup>	3a
KADJALA	KERAN	KARA	600m <sup>2</sup>	0,975	9,80008	225m <sup>2</sup>	3a
KOUDJOUKADE	KARA	KARA	600m <sup>2</sup>	1,12333	9,39391	225m <sup>2</sup>	3a
SIRIKA	BINAH	KARA	600m <sup>2</sup>	1,33057	9,55533	225m <sup>2</sup>	3a
BAGA	DOUFELGOU	KARA	600m <sup>2</sup>	1,105813	9,79722	225m <sup>2</sup>	3a
AGBANDAOUDE	ASSOLI	KARA	600m <sup>2</sup>	1,360971	9,247506	225m <sup>2</sup>	3a
KPINZINDE	KOZAH	KARA	600m <sup>2</sup>	1,295252	9,49152	225m <sup>2</sup>	3a
KALANGA	KOZAH	KARA	600m <sup>2</sup>	0,701058	9,264807	225m <sup>2</sup>	3a
SAIBOUDE	BASSAR	KARA	600m <sup>2</sup>	0,479436	8,600301	225m <sup>2</sup>	3a
LOME2000	GOLFE	LOME & GOLFE	150 m <sup>2</sup>	1,2696	6,1876	144m <sup>2</sup>	0
ATHIEME	GOLFE	LOME & GOLFE	150 m <sup>2</sup>	1,14535	6,25501	144m <sup>2</sup>	0
CITE	GOLFE	LOME & GOLFE	18 m <sup>2</sup>	1,21814	6,18054	18m <sup>2</sup>	0
LOMEPLAGE	GOLFE	LOME & GOLFE	18 m <sup>2</sup>	1,29707	6,154073	18m <sup>2</sup>	0
ONOMO	GOLFE	LOME & GOLFE	18 m <sup>2</sup>	1,24443	6,1319	18m <sup>2</sup>	0



DAGUE	LACS	LOME & GOLFE	150 m <sup>2</sup>	1,402402	6,198863	144m <sup>2</sup>	0
CASEF	GOLFE	LOME & GOLFE	18 m <sup>2</sup>	1,215952	6,131213	18m <sup>2</sup>	0
CERFER	GOLFE	LOME & GOLFE	18 m <sup>2</sup>	1,24428	6,16161	18m <sup>2</sup>	0
COLOMBE	GOLFE	LOME & GOLFE	18 m <sup>2</sup>	1,229762	6,14921	18m <sup>2</sup>	0
DIRECTIONOTR	GOLFE	LOME & GOLFE	18 m <sup>2</sup>	1,21545	6,18673	18m <sup>2</sup>	0
ECOLEMARINA	GOLFE	LOME & GOLFE	18 m <sup>2</sup>	1,218252	6,122648	18m <sup>2</sup>	0
GOUVERNEUR	GOLFE	LOME & GOLFE	18 m <sup>2</sup>	1,211373	6,117969	18m <sup>2</sup>	0
OLYMPIA	GOLFE	LOME & GOLFE	18 m <sup>2</sup>	1,21998	6,143319	18m <sup>2</sup>	0
PROTESTANT	GOLFE	LOME & GOLFE	18 m <sup>2</sup>	1,204949	6,145726	18m <sup>2</sup>	0
SOMAYAF	GOLFE	LOME & GOLFE	18 m <sup>2</sup>	1,23288	6,15572	18m <sup>2</sup>	0
STADE	GOLFE	LOME & GOLFE	18 m <sup>2</sup>	1,24083	6,20072	18m <sup>2</sup>	0
TOKOINCENTRE	GOLFE	LOME & GOLFE	18 m <sup>2</sup>	1,21699	6,15428	18m <sup>2</sup>	0
ADIDOGOME2	GOLFE	LOME & GOLFE	18 m <sup>2</sup>	1,17173	6,1846	18m <sup>2</sup>	0
AGBETSIKO	GOLFE	LOME & GOLFE	150m <sup>2</sup>	1,37526	6,17886	144m <sup>2</sup>	0
AGUIAKOME	GOLFE	LOME & GOLFE	18 m <sup>2</sup>	1,233865	6,134665	18m <sup>2</sup>	0
AKATO	GOLFE	LOME & GOLFE	150m <sup>2</sup>	1,10613	6,18141	144m <sup>2</sup>	0
APESSITO	GOLFE	LOME & GOLFE	150m <sup>2</sup>	1,140187	6,282104	144m <sup>2</sup>	0
ASSIVITO	GOLFE	LOME & GOLFE	300m <sup>2</sup>	1,222	6,12961	144m <sup>2</sup>	0
AVEPOZO2	GOLFE	LOME & GOLFE	150m <sup>2</sup>	1,3495	6,17486	144m <sup>2</sup>	0
BAGUIDA2	GOLFE	LOME & GOLFE	150m <sup>2</sup>	1,32157	6,16481	144m <sup>2</sup>	0
MINAMADOU	AGOE-NYIVE	LOME & GOLFE	150m <sup>2</sup>	1,18443	6,22806	144m <sup>2</sup>	0
BRASSERIE	AGOE-NYIVE	LOME & GOLFE	18 m <sup>2</sup>	1,207281	6,20933	18m <sup>2</sup>	0
AGBLEGAN	GOLFE	LOME & GOLFE	18 m <sup>2</sup>	1,15345	6,18055	18m <sup>2</sup>	0
BEKPOTA	GOLFE	LOME & GOLFE	18 m <sup>2</sup>	1,260184	6,164133	18m <sup>2</sup>	0
GBENYEDJI2	GOLFE	LOME & GOLFE	18 m <sup>2</sup>	1,25446	6,14986	18m <sup>2</sup>	0
UNIVERSITE	GOLFE	LOME & GOLFE	18 m <sup>2</sup>	1,21912	6,171172	18m <sup>2</sup>	0
ASSIGAME	GOLFE	LOME & GOLFE	18 m <sup>2</sup>	1,227451	6,123996	18m <sup>2</sup>	0
AWATAME	GOLFE	LOME & GOLFE	18 m <sup>2</sup>	1,17131	6,17511	18m <sup>2</sup>	0
PORT2	GOLFE	LOME & GOLFE	18 m <sup>2</sup>	1,286232 5	6,145530 6	18m <sup>2</sup>	0



SAGBADO2	GOLFE	LOME & GOLFE	18 m <sup>2</sup>	1,13852	6,19394	18m <sup>2</sup>	0
PLAGE	GOLFE	LOME & GOLFE	18 m <sup>2</sup>	1,313208	6,159235	18m <sup>2</sup>	0
ADAKONOU	GOLFE	MARITIM E	150 m <sup>2</sup>	1,441171	6,213305	144m <sup>2</sup>	0
AKEPE	AVE	MARITIM E	150 m <sup>2</sup>	1,060152 4	6,240675 9	144m <sup>2</sup>	0
ATSANVE	ZIO	MARITIM E	300m <sup>2</sup>	0,99472	6,58172	144m <sup>2</sup>	1,5a
AVETA	ZIO	MARITIM E	300m <sup>2</sup>	1,28193	6,27862	144m <sup>2</sup>	1,5a
MISSIONDETOVE	ZIO	MARITIM E	150 m <sup>2</sup>	1,12304	6,31968	144m <sup>2</sup>	0
SEDOME	YOTO	MARITIM E	150 m <sup>2</sup>	1,56964	6,76745	144m <sup>2</sup>	0
TSEVIE2	ZIO	MARITIM E	150 m <sup>2</sup>	1,19441	6,42703	144m <sup>2</sup>	0
ZOWLA	LACS	MARITIM E	300m <sup>2</sup>	1,573493	6,285917	144m <sup>2</sup>	1,5a
AYAKOPE	ZIO	MARITIM E	300m <sup>2</sup>	1,10066	6,7966	144m <sup>2</sup>	1,5a
KPETSOU	EST-MONO	MARITIM E	300m <sup>2</sup>	1,5832	6,5248	144m <sup>2</sup>	1,5a
AGAVE	KPELE-AKATA	PLATEAU X	300m <sup>2</sup>	0,79031	7,23842	144m <sup>2</sup>	1,5a
AKPAKPAPE	HAHO	PLATEAU X	600m <sup>2</sup>	1,06693	7,11784	225m <sup>2</sup>	3a
AKPARE_ROAD	OGOOU	PLATEAU X	600m <sup>2</sup>	1,24882	7,49432	225m <sup>2</sup>	3a
AZIONOU	KPELE-AKATA	PLATEAU X	600m <sup>2</sup>	0,79239	7,01618	225m <sup>2</sup>	3a
BANASSIM	OGOOU	PLATEAU X	600m <sup>2</sup>	1,37217	7,7665	225m <sup>2</sup>	3a
KESSIBOBADOU	WAWA	PLATEAU X	600m <sup>2</sup>	0,60641	7,60253	225m <sup>2</sup>	3a
KODJE	ZIO	PLATEAU X	600m <sup>2</sup>	1,001732	6,71989	225m <sup>2</sup>	3a
KPALIME2	KLOTO	PLATEAU X	600m <sup>2</sup>	0,64621	6,90759	225m <sup>2</sup>	3a
KPEDIKE	HAHO	PLATEAU X	600m <sup>2</sup>	1,01167	7,05687	225m <sup>2</sup>	3a
KPEKPETA	KPELE-AKATA	PLATEAU X	600m <sup>2</sup>	0,862	7,000567	225m <sup>2</sup>	3a
NANGBETOROAD	NANGBETO	PLATEAU X	300m <sup>2</sup>	1,48574	7,43151	144m <sup>2</sup>	1,5a
NYIVE	KLOTO	PLATEAU X	300m <sup>2</sup>	0,58259	6,77157	144m <sup>2</sup>	1,5a
OGOUKOLIDE	EST-MONO	PLATEAU X	600m <sup>2</sup>	1,35854	7,92404	225m <sup>2</sup>	3a
WONOUGBA	ZIO	PLATEAU X	600m <sup>2</sup>	0,9038	6,74472	225m <sup>2</sup>	3a
ATCHINEDJI	OGOOU	PLATEAU X	600m <sup>2</sup>	1,415517	7,68415	225m <sup>2</sup>	3a
BLIFOU	KPELE-AKATA	PLATEAU X	600m <sup>2</sup>	0,618775	7,028718	225m <sup>2</sup>	3a
KLONOU	AGOU	PLATEAU X	600m <sup>2</sup>	0,67859	6,83041	225m <sup>2</sup>	3a



WADAGNI	AKEBOU	PLATEAU X	600m <sup>2</sup>	0,855776	7,849881	225m <sup>2</sup>	3a
YEBOU	MOYEN-MONO	PLATEAU X	600m <sup>2</sup>	1,38014	8,04968	225m <sup>2</sup>	3a
TAKOU	HAHO	PLATEAU X	600m <sup>2</sup>	1,33724	6,99791	225m <sup>2</sup>	3a
DEVE	HAHO	PLATEAU X	600m <sup>2</sup>	1,38556	6,87176	225m <sup>2</sup>	3a
OUNTIVOU	OGOOU	PLATEAU X	600m <sup>2</sup>	1,564279	7,359018	225m <sup>2</sup>	3a
KATORE	OGOOU	PLATEAU X	600m <sup>2</sup>	1,33018	7,39647	225m <sup>2</sup>	3a
WELLY	BLITTA	PLATEAU X	600m <sup>2</sup>	0,8777	8,07525	225m <sup>2</sup>	3a
AFODJI	MOYEN-MONO	PLATEAU X	600m <sup>2</sup>	1,5902	7,94892	225m <sup>2</sup>	3a
CINKASSE2	CINKASSE	SAVANE S	150m <sup>2</sup>	0,03485	11,10051	144m <sup>2</sup>	1,5a
MALGBANGOU	SAVANES	SAVANE S	600m <sup>2</sup>	0,4872	10,90925	225m <sup>2</sup>	3a
WARKAMBOU	TONE	SAVANE S	600m <sup>2</sup>	0,0305	10,78486	225m <sup>2</sup>	3a
YEMBOATE	TONE	SAVANE S	600m <sup>2</sup>	0,30613	11,02901	225m <sup>2</sup>	3a
PANA	SAVANES	SAVANE S	600m <sup>2</sup>	0,28009	10,74876	225m <sup>2</sup>	3a
TOKONOU	LOME	LOME & GOLFE	18m <sup>2</sup>	1,114407	6,204943	18m <sup>2</sup>	0
ALINKA	LOME	LOME & GOLFE	18m <sup>2</sup>	1,19647	6,273066	18m <sup>2</sup>	0
LOME2	LOME	LOME & GOLFE	18m <sup>2</sup>	1,236425	6,175681	18m <sup>2</sup>	0
BAGUIDA3	LOME	LOME & GOLFE	18m <sup>2</sup>	1,328569	6,168476	18m <sup>2</sup>	0
SEGBECMS	LOME	LOME & GOLFE	18m <sup>2</sup>	1,11251	6,194152	18m <sup>2</sup>	0
AKPLANOU	LOME	LOME & GOLFE	18m <sup>2</sup>	1,203984	6,124386	18m <sup>2</sup>	0
WUITI	LOME	LOME & GOLFE	18m <sup>2</sup>	1,23795	6,16093	18m <sup>2</sup>	0
GTA	LOME	LOME & GOLFE	18m <sup>2</sup>	1,202367	6,185307	18m <sup>2</sup>	0
VAKPOSSITO2	LOME	LOME & GOLFE	18m <sup>2</sup>	1,168425	6,209116	18m <sup>2</sup>	0
GBOMAME	LOME	LOME & GOLFE	18m <sup>2</sup>	1,127742	6,208568	18m <sup>2</sup>	0
ATIGANKOPE	LOME	LOME & GOLFE	18m <sup>2</sup>	1,124013	6,224542	18m <sup>2</sup>	0
ZOPOMAHE	LOME	LOME & GOLFE	18m <sup>2</sup>	1,139977	6,233282	18m <sup>2</sup>	0
ZANGUERA2	LOME	LOME & GOLFE	18m <sup>2</sup>	1,112855	6,248552	18m <sup>2</sup>	0
ZEPHYR	LOME	LOME & GOLFE	18m <sup>2</sup>	1,251337	6,181599	18m <sup>2</sup>	0
KLEME	LOME	LOME & GOLFE	18m <sup>2</sup>	1,096465	6,211308	18m <sup>2</sup>	0
ZOSSIME2	LOME	LOME & GOLFE	18m <sup>2</sup>	1,163477	6,236537	18m <sup>2</sup>	0



PIA	LOME	LOME & GOLFE	18m <sup>2</sup>	1,215141	6,339097	18m <sup>2</sup>	0
SAHEL	LOME	LOME & GOLFE	18m <sup>2</sup>	1,207324	6,260269	18m <sup>2</sup>	0
ASSIGOME	LOME	LOME & GOLFE	18m <sup>2</sup>	1,166685	6,22473	18m <sup>2</sup>	0
SEGBEVIEPE	LOME	LOME & GOLFE	18m <sup>2</sup>	1,09933	6,189322	18m <sup>2</sup>	0
ASSIVIME	LOME	LOME & GOLFE	18m <sup>2</sup>	1,244992	6,193215	18m <sup>2</sup>	0
GAKLI	LOME	LOME & GOLFE	18m <sup>2</sup>	1,198582	6,174567	18m <sup>2</sup>	0
SAGBADO3	LOME	LOME & GOLFE	18m <sup>2</sup>	1,137659	6,181021 7	18m <sup>2</sup>	0
AVENOU	LOME	LOME & GOLFE	18m <sup>2</sup>	1,19055	6,176194	18m <sup>2</sup>	0
AMADAHOME2	LOME	LOME & GOLFE	18m <sup>2</sup>	1,15916	6,208749	18m <sup>2</sup>	0
KARASOS	LOME	KARA	18m <sup>2</sup>	1,211291	9,558475	18m <sup>2</sup>	0
CINKASSECENTRE	LOME	SAVANE S	18m <sup>2</sup>	0,007534	11,10075 3	18m <sup>2</sup>	0
DONGOYO	LOME	KARA	18m <sup>2</sup>	1,171502	9,541553	18m <sup>2</sup>	0
FIDOKPUI2	LOME	LOME & GOLFE	18m <sup>2</sup>	1,223741	6,262103	18m <sup>2</sup>	0
VAKPOSSITO3	LOME	LOME & GOLFE	18m <sup>2</sup>	1,156892	6,218875	18m <sup>2</sup>	0
MINAMADOU2	LOME	LOME & GOLFE	18m <sup>2</sup>	1,192251	6,228908	18m <sup>2</sup>	0
HAFANOUKOPE	LOME	LOME & GOLFE	18m <sup>2</sup>	1,321819	6,181068	18m <sup>2</sup>	0
KOSSIKITI	LOME	LOME & GOLFE	18m <sup>2</sup>	1,129317	7,519762	18m <sup>2</sup>	0
ANIE3	LOME	PLATEAU X	18m <sup>2</sup>	1,192776	7,768042	18m <sup>2</sup>	0
MANGO2	LOME	SAVANE S	18m <sup>2</sup>	0,471467	10,35653 7	18m <sup>2</sup>	0
CARNAVAL	LOME	SAVANE S	18m <sup>2</sup>	0,211744	10,86982 7	18m <sup>2</sup>	0
AGBATA	LOME	LOME & GOLFE	300m <sup>2</sup>	1,386455	6,197157	144m <sup>2</sup>	1,5a
ADNOVISSI	LOME	LOME & GOLFE	300m <sup>2</sup>	1,205817	6,324067	144m <sup>2</sup>	1,5a
LEGBASSITO	LOME	LOME & GOLFE	300m <sup>2</sup>	1,15497	6,258188	144m <sup>2</sup>	1,5a
SEGBEGAN	LOME	LOME & GOLFE	300m <sup>2</sup>	1,109673	6,185093	144m <sup>2</sup>	1,5a
KLADJEME	LOME	LOME & GOLFE	300m <sup>2</sup>	1,241952	6,311957	144m <sup>2</sup>	1,5a
KITIDJAN	LOME	LOME & GOLFE	300m <sup>2</sup>	1,219404	6,219027	144m <sup>2</sup>	1,5a
DEVEGO	LOME	LOME & GOLFE	300m <sup>2</sup>	1,346603	6,192997	144m <sup>2</sup>	1,5a
GUENOUKOPE	LOME	LOME & GOLFE	300m <sup>2</sup>	1,227898	6,256265	144m <sup>2</sup>	1,5a
APESSITO2	LOME	LOME & GOLFE	300m <sup>2</sup>	1,137017	6,294493	144m <sup>2</sup>	1,5a



AGOEZOVADJIN	LOME	LOME & GOLFE	300m <sup>2</sup>	1,142012	6,269757	144m <sup>2</sup>	1,5a
ABASSE	LOME	LOME & GOLFE	300m <sup>2</sup>	1,231653	6,357849	144m <sup>2</sup>	1,5a
DONGBELI	LOME	LOME & GOLFE	300m <sup>2</sup>	1,357307	6,187892	144m <sup>2</sup>	1,5a
SANYRAKO	LOME	LOME & GOLFE	300m <sup>2</sup>	1,119917	6,239445	144m <sup>2</sup>	1,5a
ADZONGO	LOME	LOME & GOLFE	300m <sup>2</sup>	1,221968	6,326098	144m <sup>2</sup>	1,5a
HIHEATRO	LOME	PLATEAU X	300m <sup>2</sup>	1,100808	7,534125	144m <sup>2</sup>	1,5a
NANEGBE	LOME	LOME & GOLFE	300m <sup>2</sup>	1,131364	6,237833	144m <sup>2</sup>	1,5a
DEVIUME	LOME	LOME & GOLFE	300m <sup>2</sup>	1,206745	6,356846	144m <sup>2</sup>	1,5a
SOKPOCOPE	LOME	MARITIME	300m <sup>2</sup>	1,207465	6,435018	144m <sup>2</sup>	1,5a
ISSIATI	LOME	PLATEAU X	300m <sup>2</sup>	1,35358	8,34664	144m <sup>2</sup>	1,5a
KPALIME3	LOME	PLATEAU X	300m <sup>2</sup>	0,619509	6,916818	144m <sup>2</sup>	1,5a

#### E. Liste des espaces pylônes

LOCALITE	Préfecture	Région	Longitude	Latitude	Espaces Disponibles	Niveaux sur le pylône
ABOBO	ABOBO	Maritime	1,36964	6,24109	0-50	50
ADAKPAME	LOME	LOME	1,2912	6,17205	0-50	50
ADAMAVO	LOME	LOME	1,30841	6,1683	0-50	50
ADANGBE	ADANGBE	Maritime	6.52810	1.29321	0-50	50
ADANKA	ADANKA	PLATEAU X	1,0956	7,15	0-60	60
ADAWLATO	ADAWLATO	LOME	1,22837	6,12711	0-18	18
ADETA	ADETA	PLATEAU X	0,7358	7,1251	0-70	70
ADETIKOPE	LOME	LOME	1,21715	6,31996	0-50	50
ADIDOGOME	LOME	LOME	1,1489	6,18735	0-50	50
ADJENGRE	ADJENGRE	CENTRAL E	1,0222	8,7106	0-50	50
ADOGBENOU	ADOGBONOU	PLATEAU X	1,4322	7,7378	0-60	60
ADZOVE(SU)	ADZOVE(SU)	Maritime	1,35397	6,79701	0-60	60
AEROPORT	AEROPORT	LOME	1,27797	6,17967	0-40	40
AFAGNAN	AFAGNAN	MARITIME	1,6287	6,4933	0-70	70
AFFOSALA	AFFOSALA	CENTRAL E	1,29945	8,45477	0-70	70
AGBANDI	AGBANDI	CENTRAL E	1,135277778	8,231666667	0-60	60



AGBATITOE	AGBATITOE	PLATEAU X	1,1391	7,0747	0-50	50
AGBAVI	AGBAVI	LOME	1,3723	6,1916	0-40	40
AGBELOUVE	AGBELOUVE	MARITIME	1,18067	6,24477	0-50	50
AGBONOU	AGBONOU	PLATEAU X	1,18579	6,21853	0-45	45
AGODJROLOLO	AGODJROLOLO	PLATEAU X	1,20928	6,21604	0-60	60
AGOE CAMP FIR	LOME	LOME	1,18067	6,24477	0-50	50
AGOE-GBONVE	AGOE-GBONVE	LOME	1,18579	6,21853	0-40	40
AGOESHELL	AGOESHELL	LOME	1,20928	6,21604	0-50	50
AGOMEGLOZOU	AGOMEGLOZO U	MARITIME	1.66894	6.55413	0-60	60
AGOMESSEVA	AGOMESSEVA	MARITIME	1.73480	6.46988	0-60	60
AGOTIME-ZOUKPE	AGOTIME- ZOUKPE	PLATEAU X	0,65503	6,65855	0-60	60
AGOU NYOGBO	AGOU NYOGBO	Plateaux	0,732	6,8961	0-70	70
AGOUEGAN	AGOUEGAN	MARITIME	1,679	6,2686	0-60	60
AGOE-PLANTATION	LOME	LOME	1,20377	6,23693	0-50	50
AGOULOUE	AGOULOUE	CENTRAL E	1,3257	9,1243	0-60	60
AHASSOME	AHASSOME	PLATEAU X	1,503	7,2343	0-60	60
AHEPE	AHEPE	MARITIME	1,385864	6,594994	0-40	40
AHOMA	AHOMA	PLATEAU X	1.59204	7.46186	0-70	70
AIR-BURKINA	LOME	LOME	1,2345	6,1687	0-21	21
AKAMADE	AKAMADE	CENTRAL E	1,1187	8,9959	0-70	70
AKAOLO	AKAOLO	CENTRAL E	1.66903	6.55413	0-60	60
AKLAKOUGAN	AKLAKOUGAN	MARITIME	1,71188888 9	6,32919444 4	0-70	70
AKODESSEWA	AKODESSEWA	LOME	1,26399	6,15445	0-45	45
AKOUMAPE	AKOUMAPE	MARITIME	1,45345	6,38204	0-60	60
AKPARE	AKPARE	PLATEAU X	1,31611111 1	7,47472222 2	0-60	60
ALEHERIDE	ALEHERIDE	CENTRAL E	1,1996	9,2121	0-60	60
ALOKO(SU)	ALOKO(SU)	PLATEAU X	1,56771	8,26945	0-60	60
AMADAHOME	AMADAHOME	LOME	1,1606	6,2002	0-40	40
AMLAME	AMLAME	PLATEAU X	0,9014	7,4556	0-70	70
AMOUBLO	AMOUBLO	PLATEAU X	0,8719	7,3873	0-70	70
AMOUTIEVE	AMOUTIEVE	LOME	1,2296	6,143	0-18	18
AMOZOUKOPE	AMOZOUKOP E	PLATEAU X	0,861418	6,665616	0-50	50
ANEHO_DENSIF	ANEHO_DENSIF	MARITIME	1.61522	6.23606	0-40	40
ANFAME	ANFAME	LOME	1,2668	6,17278	0-40	40
ANFOIN	ANFOIN	MARITIME	1,6072	6,3386	0-60	60



ANIE 1	ANIE	PLATEAU X	1,19472222 2	7,75944444 4	0-70	70
ANIE 2	ANIE 2	PLATEAU X	1,21205	7,77072	0-70	70
AOUDA	AOUDA	CENTRAL E	1,0481	8,7302	0-70	70
APEDOKOE	LOME	LOME	1,14033	6,2128	0-50	50
ASRAMA	ASRAMA	PLATEAU X	1,42174	7,00442	0-60	60
ASSOUKOKO (ATCHINTSE)	ASSOUKOKO	CENTRAL E	0,6777	8,0099	0-60	60
ATAKPAME EST	ATAKPAME EST	PLATEAU X	1,1181	7,5387	0-70	70
ATALOTE	ATALOTE	KARA	0,928	9,9633	0-72	72
ATCHAMGBADE	ATCHAMGBADE	KARA	1,1406	9,4759	0-60	60
ATIVE	ATIVE	PLATEAU X	1.49656	6.42093	0-60	60
AVEPOZO	AVEPOZO	LOME	1,3411	6,181	0-45	45
AVETONOU	AVETONOU	Plateaux	0,7967	6,7991	0-50	50
AVINATO	LOME	LOME	1,1368	6,2593	0-40	40
AWANDJELO	AWANDJELO	Kara	1,21314	9,4454	0-70	70
AYOME	AYOME	PLATEAU X	0,9594	7,4929	0-70	70
AZAHOUN FIAGBE	AZAHOUN FIAGBE	Plateaux	0,7012	6,7914	0-70	70
BABAHOE	BABAHOE	PLATEAU X	0,684933	7,326883	0-70	70
BADJA	BADJA	MARITIME	0,9882	6,3767	0-60	60
BADOU	BADOU	PLATEAU X	0,6 0000	7,58188	0-60	60
BAFILO	BAFILO	CENTRAL E	1,24867	9,3544	0-70	70
BAGHAN	BAGHAN	KARA	0,69237	9,06278	0-70	70
BAGOU	BAGOU	CENTRAL E	1,40329	8,52129	0-60	60
BAGUIDA	LOME	LOME	1,32808	6,17539	0-30	30
BAGUIDA-ABENA	BAGUIDA-ABENA	LOME	1,3388	6,167	0-40	40
BALANKA	BALANKA	CENTRAL E	1,6159	8,8662	0-60	60
BANDJELI	BANDJELI	KARA	0,5845	9,3969	0-60	60
BAPURE	BAPURE	KARA	0,5922	9,5349	0-70	70
BARKOISSI	BARKOISSI	SAVANES	0,2835	10,5666	0-70	70
BASSADJI	BASSADJI	LOME	1,2372	6,1402	0-40	40
BASSAR	BASSAR	KARA	0,78922222 2	9,29433333 3	0-50	50
BENA	BENA	PLATEAU X	0,91461	7,52218	0-70	70
BIANKOURI	BIANKOURI	SAVANES	0,0517	11,0171	0-60	60
BIKPANDJIB	BIKPANDJIB	KARA	0,3704	9,5398	0-60	60
BITCHABE	BASSAR	KARA	0,58714	9,32286	0-60	60



BLITTA	BLITTA	CENTRAL E	1,0108	8,3354	0-60	60
BOLOUGAN (TSEVIE 2)	BOLOUGAN (TSEVIE 2)	MARITIME	1,17694	6,43083	0-60	60
BOMBENGOU	BOMBENGOU	SAVANES	0,5286	10,7454	0-60	60
BOULDJOUARE	BOULDJOUARE	SAVANES	0,67328	10,83409	0-70	70
BOULOHOUE	BOULOHOUE	CENTRAL E	0,6694	8,7728	0-60	60
BTCI	LOME	LOME	1,2257	6,1359	0-55	55
CAFE	LOME	LOME	1,1917	6,1701	0-50	50
CEB	LOME	LOME	1,21151	6,12576	0-12	12
CHÂTEAU D'O	CHÂTEAU D'O	PLATEAU X	0,6418	6,9159	0-40	40
CINKASSE	CINKASSE	SAVANES	0,01675	11,1002777 8	0-70	70
CAMPUS	CITE OUA (CAMPUS)	LOME	1,2143	6,181	0-40	40
CONGAT	LOME	LOME	1,2066	6,201	0-50	50
DAGBATI	DAGBATI	MARITIME	1,4967	6,4827	0-60	60
DAKO	DAKO	Kara	1,06931	9,31821	0-50	50
DALAVE	DALAVE	Maritime	1,2507	6,3821	0-50	50
DANLIKO	DANLIKO	LOME	1,15333	6,2414	0-40	40
DANYIAPEYEME	DANYIAPEYEM E	PLATEAU X	0,6887	7,1959	0-60	60
DANYINDIGBE	DANYINDIGBE	PLATEAU X	0,67719000 8	7,114075	0-70	70
DAPAONG_LT	DAPAONG_CT	SAVANES	0,194694	10,834528	0-70	70
DATCHA	DATCHA	PLATEAU X	1,1515	7,426	0-70	70
DAVIEPEAGE	DAVIEPEAGE	MARITIME	1,203	6,3809	0-50	50
DANYI-ELAVAGNON	DANYIi- ELAVAGNON	PLATEAU X	0,7002	7,2843	0-70	70
DEFALE	DEFALE	KARA	1,15939	9,859447	0-60	60
DEGBENOU	ANEHO	MARITIME	1,5819	6,231	0-60	60
DIMORI	DIMORI	KARA	0,59972	9,19737	0-50	50
DJAGBLE	DJAGBLE	LOME	1,285167	6,246278	0-70	70
DJAKPAGA	DJAKPAGA	SAVANES	0,23317	11,06282	0-60	60
DJAMA_KPOTA	DJAMA_KPOTA	PLATEAU X	1,11806	7,53867	0-60	60
DJAMDE	DJAMDE	KARA	1,0528	9,5073	0-60	60
DJAREKPENGA	DJAREKPENGA	CENTRAL E	0,5642	8,7808	0-60	60
DJETA	DJETA	MARITIME	1,73066	6,27486	0-50	50
DJON	DJON	PLATEAU X	0,79252	7,72965	0-70	70
DOUMASSESE	LOME	LOME	1,21005	6,16126	0-50	50
DZOLO	DZOLO	MARITIME	0,90038	6,38465	0-50	50
ELAVAGNON-EST	ELAVAGNON- EST	PLATEAU X	1,2875	7,9513	0-60	60
ENTTP	LOME	LOME	1,2233	6,1543	0-12	12



FARE	FARE	Savanes	0,39332	10,17789	0-70	70
FIDELIA	LOME	LOME	1,2194	6,1354	0-12	12
FOGBE	FOGBE	MARITIME	1,3381	6,4468	0-60	60
FOIRE TOGO 2000	FOIRE TOGO 2000	LOME	1,2508	6,1874	0-40	40
GANDO	GANDO	SAVANES	0,7492	10,3542	0-60	60
GAPE-CENTRE	GAPE-CENTRE	MARITIME	1,1054	6,6059	0-60	60
GAPEKPODJI	GAPEKPODJI	MARITIME	0,97354	6,67185	0-60	60
GAPETOGODOE (SU)	GAPETOGODOE (SU)	Maritime	1,03075	6,66327	0-60	60
GBATOPE	GBATOPE	MARITIME	1.26457	6.44965	0-60	60
GBENYEDJI	GBENYEDJI	LOME	1,25002	6,1447	0-40	40
GBLINKOME	GBLINKOME	LOME	1,18241	6,18621	0-40	40
GBODJOME	GBODJOME	MARITIME	1,4212	6,1966	0-50	50
GBOTO	GBOTO	MARITIME	1,47788	6,71021	0-60	60
GBOWLE	GBOWLE	Maritime	1,5301	6,93948	0-60	60
GLEI	GLEI	PLATEAU X	1.16797	7.32952	0-60	60
GOUBI	TCHAMBA	CENTRAL E	1,45973	8,6522	0-60	60
GRAND MARCHÉ	GRAND MARCHÉ	LOME	1,22971	6,13188	0-6	6
GUEDEGUELE	GUEDEGUELE	PLATEAU X	1.27060	6.86285	0-60	60
GUERIN KOUKA	GUERIN KOUKA	KARA	0,7573	9,5074	0-70	70
HAHOTOE	HAHOTOE	MARITIME	1,410361	6,357694	0-70	70
HAITO	HAITO	PLATEAU X	0,9654	7,21734	0-60	60
HANYIGBA DOUGA	HANYIGBA DOUGA	PLATEAU X	0.60608	6.90679	0-50	50
KABOU	KABOU	KARA	0,81583	9,46295	0-60	60
KAGOME	KAGOME	LOME	1,31327	6,18134	0-50	50
KAKPA	KAKPA	PLATEAU X	0,66026	7,13975	0-50	50
KAMBOLE	KAMBOLE	CENTRAL E	1,5954	8,7432	0-60	60
KAMINA-DENYIGBA	KAMINA-DENYIGBA	PLATEAU X	0,8541	7,9226	0-60	60
KAMINA-OGOUE	KAMINA-OGOUE	PLATEAU X	1,55993	8,09121	0-60	60
KANTE	KANTE	KARA	1,050923	9,946227	0-70	70
KANTINDI	KANTINDI	SAVANES	0,2964	10,9073	0-60	60
KANYIKOPE	KANYIKOPE	LOME	1,29401	6,16451	0-40	40
KARA LASSA	KARA LASSA	KARA	1,2225	9,5642	0-70	70
KARA	KARA	KARA	1.20324	9.53285	0-80	80
KARA-CENTRE	KARA-CENTRE	KARA	1,19682	9,55016	0-60	60
KARAPOUDE	KARAPOUDE	KARA	1,17616	9,5824	0-40	40
KATI	KATI	PLATEAU X	0,8552	6,8922	0-60	60
KEGUE	LOME	LOME	1,23338	6,21428	0-50	50



KELEGOUGAN	LOME	LOME	1,247	6,2095	0-40	40
KESSIBO	KESSIBO	PLATEAU X	0,6383	7,605	0-70	70
KETAO	KETAO	KARA	1,31766666 7	9,66408333 3	0-70	70
KEVE	KEVE	PLATEAU X	0,92408333 3	6,43541666 7	0-50	50
KIDJABOUM	KIDJABOUM	KARA	0,4581	9,7795	0-60	60
KIDJAN	KIDJAN	CENTRAL E	0,81095	8,22022	0-60	60
KLABE-FOUKPA	KLABE-FOUKPA	PLATEAU X	0,76375	7,6008	0-60	60
KLIKAME	KLIKAME	LOME	1,1971	6,1814	0-40	40
KLOLOGO	KLOLOGO	MARITIME	1,5898	6,4212	0-50	50
KODJOVIAKOPE	KODJOVIAKOPE	LOME	1,2046	6,1198	0-40	40
KODOME	KODOME	LOME	1,2006	6,1407	0-40	40
KOLINA	KOLINA	CENTRAL E	1,1434	9,1127	0-50	50
KOLOKOPE	KOLOKOPE	PLATEAU X	1,29191	7,79425	0-60	60
KOLOWARE	KOLOWARE	CENTRAL E	1,2999	8,965	0-50	50
KONFAGA	KONFAGA	KARA	1,1796	9,7808	0-50	50
KOUGNOHOU	KOUGHONHOU	PLATEAU X	0,79523	7,6442	0-60	60
KOULFIEKOU	KOULFIEKOU	SAVANES	0.40647	9.98478	0-60	60
KOUNDJOARE	KOUNDJOARE	SAVANES	0,6377	10,9416	0-60	60
KOUSSOUNTOU	KOUSSOUNTOU	CENTRAL E	1,52117	8,82555	0-60	60
KOUVE	KOUVE	MARITIME	1,4193	6,6692	0-70	70
KOVIE	KOVIE	MARITIME	1,111636	6,342419	0-70	70
KPADAPE	KPADAPE	PLATEAU X	0,592737	6,837807	0-70	70
KPALIME	KPALIME	PLATEAU X	0,6333	6,9074	0-50	50
KPANGALAM	KPANGALAM	CENTRAL E	1,1442	9,0189	0-50	50
KPARATAO	KPARATAO	CENTRAL E	1,1944	8,9526	0-50	50
KPASSOUADE	KPASSOUADE	CENTRAL E	1,2939	9,0638	0-50	50
KPEKPLEME	KPEKPLEME	PLATEAU X	1,6269	7,3264	0-60	60
KPELE ELE	KPELE ELE	PLATEAU X	0,8053	7,2695	0-70	70
KPELE-NOTSE	KPELE-NOTSE	PLATEAU X	1,18349	6,85056	0-70	70
KPELE-TCHAVIE	KPELE- TCHAVIE	PLATEAU X	0,75222	7,19053	0-70	70
KPEME	KPEME	MARITIME	1,49115833 3	6,21168888 9	0-50	50
KPOGAN	KPOGAN	LOME	1,38764	6,18791	0-45	45
KPOME	KPOME	MARITIME	1,34302	6,33519	0-50	50



KPOVE	KPOVE	PLATEAU X	1,2956	6,9692	0-60	60
KRIKRI	KRIKRI	CENTRAL E	1,41687	9,20633	0-70	70
KUMAKONDA	KUMAKONDA	PLATEAU X	0,5705	6,9561	0-60	60
LAMA TESSI	LAMA TESSI	CENTRAL E	1,0884	8,8497	0-50	50
LANGABOU	LANGABOU	CENTRAL E	1,13194444 4	8,12444444 4	0-50	50
LANKUI	LANKUI	PLATEAU X	0,79373	6,61231	0-60	60
LIEK	LIEK	SAVANES	0,043	10,6527	0-70	70
LILIKOPE	LILIKOPE	MARITIME	1,1858	6,5669	0-70	70
LOGOPE	LOGOPE	LOME	1,1756	6,23193	0-40	40
LOGOTE	LOGOTE	LOME	1,1353	6,2012	0-50	50
MANDOURI	MANDOURI	SAVANES	0,8153	10,8493	0-60	60
MANGO	MANGO	SAVANES	0,4679	10,3728	0-70	70
MANGOUASSI	MANGOUASSI	PLATEAU X	0,5474	7,4234	0-70	70
MASSEDA	MASSEDA	MARITIME	1,6713	6,441	0-60	60
MASSEDENA	MASSEDENA	KARA	1,2728	9,95637	0-60	60
MOGOU	MOGOU	SAVANES	0,636	10,3834	0-60	60
FAO IMMEUBLE	FAO IMMEUBLE	LOME	1,2406	6,1522	0-9	9
MORETAN	MORETAN	PLATEAU X	1,3493	8,1069	0-60	60
NADOBA	NADOBA	KARA	1,050643	10,147096	0-70	70
NAGBENI	NAGBENI	SAVANES	0,3871	10,622	0-60	60
NAKI OUEST	NAKI OUEST	SAVANES	0,08764	10,90407	0-50	50
NAKI-EST	NAKI-EST	SAVANES	0,35249	10,72735	0-60	60
NAMBA(SU)	NAMBA(SU)	CENTRAL E	1,47811	8,51481	0-60	60
NAMON	NAMON	KARA	0,8157	9,73141	0-60	60
NAMOUDJOGA	NAMOUDJOGA	SAVANES	0,38464	10,90466	0-60	60
NANGBETO	NANGBETO	PLATEAU X	1,41	7,40972222 2	0-50	50
NANO	NANO	SAVANES	0,1117	10,7018	0-60	60
NASSABLE	NASSABLE	SAVANES	0,1963	10,8862	0-60	60
NATCHAMBA	NATCHAMBA	PLATEAU X	0,9602	7,9649	0-50	50
NDA	LOME	LOME	1,24807	6,13624	0-40	40
NETADI	LOME	LOME	1,26496	6,13852	0-6	6
NETIME	LOME	LOME	1,24002	6,13232	0-30	30
NIAMTOUGOU	NIAMTOUGOU	KARA	1,1084	9,766	0-50	50
NOEPE	NOEPE	MARITIME	1,035236	6,256615	0-50	50
NOTSE KPOTA	NOTSE KPOTA	PLATEAU X	1,15944444 4	6,94388888 9	0-50	50
NOTSE_DENSIF	NOTSE_DENSIF	PLATEAU X	1.17460	6.96315	0-40	40
NUKAFU	LOME	LOME	1,2401	6,1559	0-45	45



NYAMASSILA	NYAMASSILA	PLATEAU X	1,20055555 6	7,99277777 8	0-70	70
OKOU	OKOU	PLATEAU X	0,85465	7,57214	0-60	60
OSSAKRE	OSSAKRE	KARA	0,7164	10,0788	0-60	60
PAGALA	PAGALA	CENTRAL E	0,97728	8,1787	0-60	60
PAGOUDA	PAGOUDA	KARA	1,3276	9,7452	0-70	70
PALAKOKO	PALAKOKO	PLATEAU X	1,09909	7,83724	0-60	60
PONIO	PONIO	SAVANES	0,4828	10,9725	0-60	60
RESIDENCE DU BENIN (YEMBLA)	LOME	LOME	1,2241	6,1685	0-9	9
SAGA	LOME	LOME	1,2774	6,1526	0-50	50
SAGBIEBOU	SAGBIEBOU	SAVANES	0,64004	10,23744	0-60	60
SANDAAFEU	SANDAAFEU	KARA	0,9363	9,4745	0-70	70
SANGUERA	LOME	LOME	1,11436	6,2332	0-50	50
SARA	SARA	KARA	1,16784	7,32960	0-60	60
SASSANOU	SASSANOU	PLATEAU X	0,6541	7,2781	0-70	70
SEGBE	SEGBE	LOME	1,1041	6,1995	0-50	50
SEREBENE	SEREBENE	PLATEAU X	0,7323	7,866	0-60	60
SEVAGAN	SEVAGAN	MARITIME	1,4327	6,3004	0-60	60
SICAKONDJI	SICAKONDJI	MARITIME	1,568	6,6264	0-50	50
SITO	SITO	LOME	1,24813	6,17316	0-40	40
SOKODE VILLE	SOKODE VILLE	CENTRAL E	1,138889	8,990833	0-40	40
SOLA	SOLA	KARA	1,34411	9,89663	0-60	60
SOLIDARITE	LOME	LOME	1,2107	6,1494	0-12	12
SOTOUBOUA	SOTOUBOUA	CENTRAL E	1,00416666 7	8,55555555 6	0-60	60
SOTOUBOUA CENTRE	SOTOUBOUA CENTRE	CENTRAL E	0,962	8,5622	0-60	60
SOUDOU	SOUDOU	KARA	1,354	9,3583	0-60	60
SOUNDINA BAS	SOUNDINA BAS	KARA	1,2523	9,6333	0-50	50
SOUNDINA HAUT	SOUNDINA HAUT	KARA	1,21196	9,64316	0-60	60
STADIUM	STADIUM	LOME	1,24219	6,19808	0-40	40
TABLIGBO	TABLIGBO	MARITIME	1,5121	6,6036	0-70	70
TADO	TADO	PLATEAU X	1,589222	7,142917	0-70	70
TAKLAVE(SU)	TAKLAVE(SU)	PLATEAU X	0,80586	6,53246	0-60	60
TAKPAMBA	TAKPAMBA	SAVANES	0,5823	9,9739	0-60	60
TAMI	TAMI	SAVANES	0,0341	10,8455	0-60	60
TANDJOARE	TANDJOARE	SAVANES	0,1958	10,6518	0-70	70
TCHAGRIDZAKPA	TCHAGRIDZAKP A	PLATEAU X	1,52851	7,81644	0-70	70
TCHALO	TCHALO	CENTRAL E	1,11045	8,92625	0-80	80



TCHAMBA	TCHAMBA	CENTRAL E	1,4164	9,0147	0-70	70
TCHARABAOU	TCHARABAOU	CENTRAL E	1,01656	8,06114	0-60	60
TCHARE	TCHARE	KARA	1,18681	9,66065	0-60	60
TCHEBEBE	TCHEBEBE	PLATEAU X	0,99178	8,43029	0-60	60
TCHEKPO	TCHEKPO	MARITIME	1,3527	6,5237	0-70	70
TCHITCHAO	TCHITCHAO	KARA	1,14671	9,62101	0-70	70
TELESSOU_DT	LOME	LOME	1,1753	6,21235	0-70	70
TEMEDJA	TEMEDJA	PLATEAU X	1,091306	7,530877	0-50	50
TETETOU	TETETOU	PLATEAU X	1,49972	7,01358	0-60	60
TIMBOU	TIMBOU	SAVANES	0,12732	11,03165	0-60	60
TINDJASSE	TINDJASSE	CENTRAL E	0,4517	8,6438	0-60	60
TOGGLEKOPE	TOGGLEKOPE	LOME	1,2113	6,2817	0-40	40
TOGO2000	LOME	LOME	1,26095	6,20276	0-30	30
TOGOVILLE	TOGOVILLE	MARITIME	1,482204	6,231494	0-40	40
TOHOUN	TOHOUN	PLATEAU X	1,5998	7,0243	0-60	60
TOKPLI	TOKPLI	MARITIME	1,597	6,6642	0-70	70
TOMEGBE	TOMEGBE	PLATEAU X	0,5962	7,5153	0-60	60
TOMETYCONDJI	TOMETYCONDJ I	PLATEAU X	1.53776	6.77615	0-60	60
TOTSIVI	LOME	LOME	1,181	6,199	0-30	30
TOVE	TOVE	PLATEAU X	0,6523	6,8784	0-60	60
TOVEGAN	TOVEGAN	PLATEAU X	0,8901	6,5619	0-60	60
UTB	LOME	LOME	1,22489	6,12529	0-30	30
VAKPOSSITO	VAKPOSSITO	LOME	1,16151	6,21594	0-40	40
VODOUPE	VODOUPE	MARITIME	1.53233	6.67167	0-60	60
VOGAN	VOGAN	MARITIME	1,5229	6,3216	0-65	65
VOKOUTIME	VOKOUTIME	MARITIME	1.56224	6.35880	0-60	60
WACEM	WACEM	MARITIME	1,50293	6,58577	0-40	40
WAGBA	WAGBA	MARITIME	1,2228	6,4334	0-60	60
WAHALA	WAHALA	PLATEAU X	1.16322	7.17344	0-60	60
WETROPE	WETROPE	PLATEAU X	0,69016	7,28162	0-70	70
WOAME	WOAME	PLATEAU X	0,572459	6,846959	0-60	60
WOGBA	WOGBA	MARITIME	1,5067	6,2852	0-50	50
YAMBOUL	YAMBOUR	SAVANES	0,144	10,5297	0-60	60
YOKELE	YOKELE	PLATEAU X	0.66182	6.94514	0-60	60
YOKOE	YOKOE	LOME	1,1626	6,1757	0-40	40



ZOMAI	ZOMAI	PLATEAU X	0,62319	6,88828	0-60	60
ADIDOGOMELYCEE	LOME	MARITIME	1,16059	6,18972	0-35	35
AGBALEPEDOGAN	LOME	LOME	1,19982	6,18952	0-35	35
AGOECHANGEUR	LOME	LOME	1,21849	6,2372	0-35	35
ANOME	LOME	LOME	1,18387	6,20626	0-12	12
ATIEGOU2	LOME	LOME	1,26966	6,1932	0-35	35
AVEMARIA	LOME	LOME	1,17899	6,17213	0-35	35
FUCEC	LOME	LOME	1,20305	6,16756	0-6	6
HEDZRANAWOE	LOME	LOME	1,23701	6,18449	0-12	12
HOUNTIGOME	LOME	LOME	1,24287	6,1695	0-35	35
KPONOU	LOME	LOME	1,27994	6,17337	0-35	35
LOMEGAN	LOME	LOME	1,20578	6,17849	0-35	35
TAMAGNI	LOME	LOME	1,212195	6,131045	0-12	12
VESSOME	LOME	LOME	1,17104	6,2003	0-35	35
WOUGOMEDEKPO	LOME	LOME	1,26966	6,1932	0-35	35
ABLOGAME	LOME	LOME	1,259347	6,143371	0-12	12
AGOEASSIYEYE	LOME	LOME	1,1902	6,23379	0-35	35
AKODESSEWA2	LOME	LOME	1,25583	6,15694	0-6	6
ATIEGOU	LOME	LOME	1,25721	6,19542	0-35	35
CACAVELI	LOME	LOME	1,198509	6,217533	0-35	35
CASSABLANCA	LOME	LOME	1,20254	6,1543	0-35	35
DEMAKPOE	LOME	LOME	1,2024	6,25033	0-35	35
FOREVER	LOME	LOME	1,227133	6,166932	0-12	12
LOSSOSSIME	LOME	LOME	1,19471	6,20311	0-12	12
NYEKONAKPOE	LOME	LOME	1,2037	6,1321	0-12	12
SAGBADO	LOME	LOME	1,12247	6,1762	0-35	35
TELESSOU2	LOME	LOME	1,17376	6,22222	0-35	35
UCAO	LOME	LOME	1,09639	6,23722	0-36	35
ZOROBAR	LOME	LOME	1,28444	6,15889	0-12	12
ZOSSIME	LOME	LOME	1,16059	6,22911	0-35	35
LEGBASSOKPE	LOME	LOME	1,171834	6,25988	0-40	40
KARA MARCHE	KARA	KARA	1,19282	9,56301	0-35	35
KARA ZONGO	KARA	KARA	1,18407	9,54447	0-35	35
TCHANADE	KARA	KARA	1,1847	9,5271	0-35	35
ZOGBEPIME	ZOGBEPIME	PLATEAU X	0,935045	6,433148	0-55	55
VOGAN3	VOGAN	MARITIME	1,52163	6,32679	0-35	35
AMAKPAKPE	AMAKPAKPE	MARITIME	1,17887	6,78034	0-65	65
LOME 2000	LOME	LOME	1.2696000	6.1876000	0-35	35
ANYROKOPE	ANYROKOPE	MARITIME	0,98565	6,51427	0-65	65
AWAGOME	ANYROKOPE	PLATEAU X	1,18047	7,64332	0-70	70
HUILIHUE	HUILIHUE	PLATEAU X	1,30668	7,15756	0-60	60
VOGAN2	VOGAN	MARITIME	1.5854500	6.3342900	0-40	40



TAKPAPINI	TAKPAPINI	SAVANES	0,87142	10,24914	0-70	70
GALAGANSHI	GALAGANSHI	SAVANES	0,37594	10,48421	0-60	60
DOUME	DOUME	PLATEAU X	0,789383	7,54743	0-70	70
AFFEMKABYE	TCHAMBA	CENTRAL E	1,51032	9,1309	0-70	70
BOUZALOU	TCHAOUDJO	CENTRAL E	1,04576	9,10212	0-60	60
HALOUKPAPOUNDOU	SOTOUBOUA	CENTRAL E	1,12474	8,69755	0-60	60
YALOUMBE	BLITTA	CENTRAL E	1,07666	8,29544	0-60	60
HEZOUDE	TCHAMBA	CENTRAL E	1,4747	8,72172	0-70	70
KADJALA	KERAN	KARA	0,975	9,80008	0-70	70
KOUDJOUKADE	KARA	KARA	1,12333	9,39391	0-60	60
SIRIKA	BINAH	KARA	1,33057	9,55533	0-60	60
BAGA	DOUFELGOU	KARA	1,105813	9,79722	0-60	60
AGBANDAOUDE	ASSOLI	KARA	1,360971	9,247506	0-70	70
KPINZINDE	KOZAH	KARA	1,295252	9,49152	0-80	80
KALANGA	KOZAH	KARA	0,701058	9,264807	0-80	80
SAIBOUDE	BASSAR	KARA	0,479436	8,600301	0-70	70
LOME2000	GOLFE	LOME & GOLFE	1,2696	6,1876	0-25	25
CHAMBREDECOMMER CE	GOLFE	LOME & GOLFE	1,221475	6,123402	0-6	6
PALAIS	GOLFE	LOME & GOLFE	1,223297	6,190698	0-35	35
ATHIEME	GOLFE	LOME & GOLFE	1,14535	6,25501	0-35	35
PHENICIEN	GOLFE	LOME & GOLFE	1,259899	6,136026	0-6	6
CITE	GOLFE	LOME & GOLFE	1,21814	6,18054	0-25	25
LOMEPLAGE	GOLFE	LOME & GOLFE	1,29707	6,154073	0-25	25
ONOMO	GOLFE	LOME & GOLFE	1,24443	6,1319	0-30	30
DAGUE	LACS	LOME & GOLFE	1,402402	6,198863	0-60	60
CASEF	GOLFE	LOME & GOLFE	1,215952	6,131213	0-25	25
CERFER	GOLFE	LOME & GOLFE	1,24428	6,16161	0-25	25
COLOMBE	GOLFE	LOME & GOLFE	1,229762	6,14921	0-25	25
DIRECTIONOTR	GOLFE	LOME & GOLFE	1,21545	6,18673	0-25	25
ECOLEMARINA	GOLFE	LOME & GOLFE	1,218252	6,122648	0-25	25
GOUVERNEUR	GOLFE	LOME & GOLFE	1,211373	6,117969	0-25	25
OLYMPIA	GOLFE	LOME & GOLFE	1,21998	6,143319	0-30	30



PROTESTANT	GOLFE	LOME & GOLFE	1,204949	6,145726	0-25	25
SOMAYAF	GOLFE	LOME & GOLFE	1,23288	6,15572	0-30	30
STADE	GOLFE	LOME & GOLFE	1,24083	6,20072	0-30	30
TOKOINCENTRE	GOLFE	LOME & GOLFE	1,21699	6,15428	0-30	30
ADIDOGOME2	GOLFE	LOME & GOLFE	1,17173	6,1846	0-18	18
AGBETSIKO	GOLFE	LOME & GOLFE	1,37526	6,17886	0-30	30
AGOEPARK	AGOE-NYIVE	LOME & GOLFE	1,21104	6,2308	0-6	6
AGUIAKOME	GOLFE	LOME & GOLFE	1,233865	6,134665	0-9	9
AKATO	GOLFE	LOME & GOLFE	1,10613	6,18141	0-30	30
APESSITO	GOLFE	LOME & GOLFE	1,140187	6,282104	0-30	30
ASSIVITO	GOLFE	LOME & GOLFE	1,222	6,12961	0-12	12
AVEPOZO2	GOLFE	LOME & GOLFE	1,3495	6,17486	0-30	30
BAGUIDA2	GOLFE	LOME & GOLFE	1,32157	6,16481	0-30	30
BENIGLATO	GOLFE	LOME & GOLFE	1,23472	6,12778	0-9	9
DJIFAKPOTA	GOLFE	LOME & GOLFE	1,27067	6,16375	0-9	9
KODJOVIAKOPE2	GOLFE	LOME & GOLFE	1,2026	6,11618	0-9	9
MINAMADOU	AGOE-NYIVE	LOME & GOLFE	1,18443	6,22806	0-30	30
TOTSI	GOLFE	LOME & GOLFE	1,18844	6,19407	0-6	6
BRASSERIE	AGOE-NYIVE	LOME & GOLFE	1,207281	6,20933	0-25	25
AGBLEGAN	GOLFE	LOME & GOLFE	1,15345	6,18055	0-25	25
BEKPOTA	GOLFE	LOME & GOLFE	1,260184	6,164133	0-30	30
GBENYEDJI2	GOLFE	LOME & GOLFE	1,25446	6,14986	0-25	25
UNIVERSITE	GOLFE	LOME & GOLFE	1,21912	6,171172	0-30	30
ASSIGAME	GOLFE	LOME & GOLFE	1,227451	6,123996	0-25	25
AWATAME	GOLFE	LOME & GOLFE	1,17131	6,17511	0-25	25
PORT2	GOLFE	LOME & GOLFE	1,286233	6,145531	0-30	30
SAGBADO2	GOLFE	LOME & GOLFE	1,13852	6,19394	0-25	25
CIMTOGO	GOLFE	LOME & GOLFE	1,286416	6,153326	0-12	12
PLAGE	GOLFE	LOME & GOLFE	1,313208	6,159235	0-25	25



ADAKONOU		MARITIME	1,441171	6,213305	0-60	60
AKEPE	AVE	MARITIME	1,060152	6,240676	0-60	60
ATSANVE	ZIO	MARITIME	0,99472	6,58172	0-60	60
AVETA	ZIO	MARITIME	1,28193	6,27862	0-50	50
MISSIONDETOVE	ZIO	MARITIME	1,12304	6,31968	0-60	60
SEDOME	YOTO	MARITIME	1,56964	6,76745	0-60	60
TSEVIE2	ZIO	MARITIME	1,19441	6,42703	0-40	40
ZOWLA	LACS	MARITIME	1,573493	6,285917	0-60	60
AYAKOPE	ZIO	MARITIME	1,10066	6,7966	0-70	70
KPETSOU	EST-MONO	MARITIME	1,5832	6,5248	0-70	70
AGAVE	KPELE-AKATA	PLATEAU X	0,79031	7,23842	0-50	50
AKPAKPAPE	HAHO	PLATEAU X	1,06693	7,11784	0-60	60
AKPARE_ROAD	OGOOU	PLATEAU X	1,24882	7,49432	0-60	60
AZIONOU	KPELE-AKATA	PLATEAU X	0,79239	7,01618	0-60	60
BANASSIM	OGOOU	PLATEAU X	1,37217	7,7665	0-60	60
KESSIBOBADOU	WAWA	PLATEAU X	0,60641	7,60253	0-40	40
KODJE	ZIO	PLATEAU X	1,001732	6,71989	0-60	60
KPALIME2	KLOTO	PLATEAU X	0,64621	6,90759	0-40	40
KPEDIKE	HAHO	PLATEAU X	1,01167	7,05687	0-70	70
KPEKPETA	KPELE-AKATA	PLATEAU X	0,862	7,000567	0-60	60
NANGBETORROAD		PLATEAU X	1,48574	7,43151	0-60	60
NYIVE	KLOTO	PLATEAU X	0,58259	6,77157	0-70	70
OGOUKOLIDE	EST-MONO	PLATEAU X	1,35854	7,92404	0-60	60
WONOUGBA	ZIO	PLATEAU X	0,9038	6,74472	0-45	45
ATCHINEDJI	OGOOU	PLATEAU X	1,415517	7,68415	0-60	60
BLIFOU	KPELE-AKATA	PLATEAU X	0,618775	7,028718	0-70	70
KLONOU	AGOU	PLATEAU X	0,67859	6,83041	0-70	70
WADAGNI	AKEBOU	PLATEAU X	0,855776	7,849881	0-70	70
YEBOU	MOYEN-MONO	PLATEAU X	1,38014	8,04968	0-70	70
TAKOU	HAHO	PLATEAU X	1,33724	6,99791	0-60	60
DEVE	HAHO	PLATEAU X	1,38556	6,87176	0-70	70
OUNTIVOU	OGOOU	PLATEAU X	1,564279	7,359018	0-60	60



KATORE	OGOU	PLATEAU X	1,33018	7,39647	0-70	70
WELLY	BLITTA	PLATEAU X	0,8777	8,07525	0-80	80
AFODJI	MOYEN-MONO	PLATEAU X	1,5902	7,94892	0-60	60
CINKASSE2	CINKASSE	SAVANES	0,03485	11,10051	0-35	35
MALGBANGOU	SAVANES	SAVANES	0,4872	10,90925	0-60	60
WARKAMBOU	TONE	SAVANES	0,0305	10,78486	0-70	70
YEMBOATE	TONE	SAVANES	0,30613	11,02901	0-60	60
PANA	SAVANES	SAVANES	0,28009	10,74876	0-70	70
TOKONOU	LOME	LOME & GOLFE	1,114407	6,204943	0-25	25
ALINKA	LOME	LOME & GOLFE	1,19647	6,273066	0-25	25
LOME2	LOME	LOME & GOLFE	1,236425	6,175681	0-25	25
BAGUIDA3	LOME	LOME & GOLFE	1,328569	6,168476	0-25	25
SEGBECMS	LOME	LOME & GOLFE	1,11251	6,194152	0-25	25
AKPLANOU	LOME	LOME & GOLFE	1,203984	6,124386	0-25	25
WUITI	LOME	LOME & GOLFE	1,23795	6,16093	0-25	25
GTA	LOME	LOME & GOLFE	1,202367	6,185307	0-25	25
VAKPOSSITO2	LOME	LOME & GOLFE	1,168425	6,209116	0-25	25
GBOMAME	LOME	LOME & GOLFE	1,127742	6,208568	0-25	25
ATIGANKOPE	LOME	LOME & GOLFE	1,124013	6,224542	0-25	25
ZOPOMAHE	LOME	LOME & GOLFE	1,139977	6,233282	0-25	25
ZANGUERA2	LOME	LOME & GOLFE	1,112855	6,248552	0-25	25
ZEPHYR	LOME	LOME & GOLFE	1,251337	6,181599	0-25	25
KLEME	LOME	LOME & GOLFE	1,096465	6,211308	0-25	25
ZOSSIME2	LOME	LOME & GOLFE	1,163477	6,236537	0-25	25
PIA	LOME	LOME & GOLFE	1,215141	6,339097	0-25	25
SAHEL	LOME	LOME & GOLFE	1,207324	6,260269	0-25	25
ASSIGOME	LOME	LOME & GOLFE	1,166685	6,22473	0-25	25
SEGBEVIEPE	LOME	LOME & GOLFE	1,09933	6,189322	0-25	25
ASSIVIME	LOME	LOME & GOLFE	1,244992	6,193215	0-25	25
GAKLI	LOME	LOME & GOLFE	1,198582	6,174567	0-25	25



SAGBADO3	LOME	LOME & GOLFE	1,137659	6,1810217	0-25	25
AVENOU	LOME	LOME & GOLFE	1,19055	6,176194	0-25	25
AMADAHOME2	LOME	LOME & GOLFE	1,15916	6,208749	0-25	25
KARASOS	KARA	KARA	1,211291	9,558475	0-30	30
CINKASSECENTRE	CINKASSE	SAVANES	0,007534	11,100753	0-30	30
DONGOYO	KARA	KARA	1,171502	9,541553	0-30	30
FIDOKPUI2	LOME	LOME & GOLFE	1,223741	6,262103	0-30	30
VAKPOSSITO3	LOME	LOME & GOLFE	1,156892	6,218875	0-30	30
MINAMADOU2	LOME	LOME & GOLFE	1,192251	6,228908	0-30	30
HAFANOUCOPE	LOME	LOME & GOLFE	1,321819	6,181068	0-30	30
KOSSIKITI	ATAKPAME	PLATEAU X	1,129317	7,519762	0-30	30
ANIE3	ANIE	PLATEAU X	1,192776	7,768042	0-30	30
MANGO2	MANGO	SAVANES	0,471467	10,356537	0-30	30
CARNAVAL	DAPAONG	SAVANES	0,211744	10,869827	0-30	30
AGBATA	LOME	LOME & GOLFE	1,386455	6,197157	0-35	35
ADNOVISSI	LOME	LOME & GOLFE	1,205817	6,324067	0-35	35
LEGBASSITO	LOME	LOME & GOLFE	1,15497	6,258188	0-35	35
SEGBEGAN	LOME	LOME & GOLFE	1,109673	6,185093	0-35	35
KLADJEME	LOME	LOME & GOLFE	1,241952	6,311957	0-35	35
KITIDJAN	LOME	LOME & GOLFE	1,219404	6,219027	0-35	35
DEVEGO	LOME	LOME & GOLFE	1,346603	6,192997	0-35	35
GUENOUCOPE	LOME	LOME & GOLFE	1,227898	6,256265	0-35	35
APESSITO2	LOME	LOME & GOLFE	1,137017	6,294493	0-35	35
AGOEZOVADJIN	LOME	LOME & GOLFE	1,142012	6,269757	0-35	35
ABASSE	LOME	LOME & GOLFE	1,231653	6,357849	0-35	35
DONGBELI	LOME	LOME & GOLFE	1,357307	6,187892	0-35	35
SANYRAKO	LOME	LOME & GOLFE	1,119917	6,239445	0-35	35
ADZONGO	LOME	LOME & GOLFE	1,221968	6,326098	0-35	35
HIHEATRO	ATAKPAME	PLATEAU X	1,100808	7,534125	0-50	50
NANEGBE	LOME	LOME & GOLFE	1,131364	6,237833	0-35	35



DEVIUME	LOME	LOME & GOLFE	1,206745	6,356846	0-35	35
SOKPOCOPE	TSEVIE	MARITIME	1,207465	6,435018	0-50	50
ISSIATI	ISSIATI	PLATEAU X	1,35358	8,34664	0-50	50
KPALIME3	KPALIME	PLATEAU X	0,619509	6,916818	0-50	50
PADESOUZA	LOME	LOME & GOLFE	1,240218	6,138288	0-12	12
APEDOKOE2	LOME	LOME & GOLFE	1,142598	6,198771	0-12	12
HEDZRANAWOE2	LOME	LOME & GOLFE	1,242989	6,184159	0-12	12
TINGUA	LOME	LOME & GOLFE	1,250833	6,200145	0-12	12
ADAWLATO2	LOME	LOME & GOLFE	1,226282	6,130595	0-12	12
BEMARCHE	LOME	LOME & GOLFE	1,24356	6,141675	0-12	12
ETOGOME	LOME	LOME & GOLFE	1,23705	6,22043	0-12	12
ZILITO	LOME	LOME & GOLFE	1,3054888	6,175399	0-12	12
LEGBASSITO2	LOME	LOME & GOLFE	1,15001	6,267069	0-12	12
BALISSIME	LOME	LOME & GOLFE	1,122563	6,195193	0-12	12
SOGBOSSITO	LOME	LOME & GOLFE	1,175908	6,251545	0-12	12
TOTSI2	LOME	LOME & GOLFE	1,1818271	6,1918022	0-12	12
DJIDJOLE	LOME	LOME & GOLFE	1,195168	6,185492	0-12	12

**F. Liste des terrasses**

LOCALITE	Préfecture	Région	Longitude	Latitude	Superficie Totale	Espace disponible
LEGBASSITO2	GOLFE	LOME & GOLFE	1,15001	6,267069	100m <sup>2</sup>	0
BALISSIME	GOLFE	LOME & GOLFE	1,122563	6,195193	100m <sup>2</sup>	0
SOGBOSSITO	GOLFE	LOME & GOLFE	1,175908	6,251545	100m <sup>2</sup>	0
TOTSI2	GOLFE	LOME & GOLFE	1,1818271	6,1918022	100m <sup>2</sup>	0
DJIDJOLE	GOLFE	LOME & GOLFE	1,195168	6,185492	100m <sup>2</sup>	0
BTCI	GOLFE	LOME & GOLFE	1,22566	6,1359	100m <sup>2</sup>	0



CEB	GOLFE	LOME & GOLFE	1,21151	6,12576	100m <sup>2</sup>	0
ENTTP	GOLFE	LOME & GOLFE	1,22328	6,1543	100m <sup>2</sup>	0
UTB	GOLFE	LOME & GOLFE	1,22489	6,12529	100m <sup>2</sup>	0
FIDELIA	GOLFE	LOME & GOLFE	1,21942	6,13538	100m <sup>2</sup>	0
FUCEC	GOLFE	LOME & GOLFE	1,2071	6,16839	100m <sup>2</sup>	0
TAMAGNI	GOLFE	LOME & GOLFE	1,211568	6,130339	100m <sup>2</sup>	0
NYEKONAKPOE	GOLFE	LOME & GOLFE	1,203888	6,132237	100m <sup>2</sup>	0
CHAMBREDECOMMERCE	GOLFE	LOME & GOLFE	1,221475	6,123402	100m <sup>2</sup>	0
AGUIAKOME	GOLFE	LOME & GOLFE	1,233865	6,134665	100m <sup>2</sup>	0
ASSIVITO	GOLFE	LOME & GOLFE	1,222	6,12961	100m <sup>2</sup>	0
KODJOVIAKOPE2	GOLFE	LOME & GOLFE	1,2026	6,11618	100m <sup>2</sup>	0
ANOME	GOLFE	LOME & GOLFE	1,18387	6,20626	100m <sup>2</sup>	0
AGOEPARK	GOLFE	LOME & GOLFE	1,21104	6,2308	100m <sup>2</sup>	0
APEDOKOE2	GOLFE	LOME & GOLFE	1,142598	6,198771	100m <sup>2</sup>	0
ADIDOGOME2	GOLFE	LOME & GOLFE	1,17173	6,1846	100m <sup>2</sup>	0
TOTSI	GOLFE	LOME & GOLFE	1,18844	6,19407	100m <sup>2</sup>	0
NEWORDTV	GOLFE	LOME & GOLFE	1,190673	6,198085	100m <sup>2</sup>	0
NETADI	GOLFE	LOME & GOLFE	1,26496	6,13852	100m <sup>2</sup>	0
AIRBURKINA	AGOE-NYIVE	LOME & GOLFE	1,2345	6,16865	100m <sup>2</sup>	0
RESIDEBENIN	GOLFE	LOME & GOLFE	1,22408	6,16854	100m <sup>2</sup>	0
GRANDMARCHE	GOLFE	LOME & GOLFE	1,22971	6,13188	100m <sup>2</sup>	0
AMOUTIEVE	GOLFE	LOME & GOLFE	1,22956	6,14295	100m <sup>2</sup>	0
ADAWLATO	GOLFE	LOME & GOLFE	1,22837	6,12711	100m <sup>2</sup>	0
FAOIMMEUBLE	GOLFE	LOME & GOLFE	1,24058	6,15224	100m <sup>2</sup>	0
HEDZRANAWOE	GOLFE	LOME & GOLFE	1,23701	6,18449	100m <sup>2</sup>	0
FOREVER	GOLFE	LOME & GOLFE	1,230906	6,161931	100m <sup>2</sup>	0
ABLOGAME	GOLFE	LOME & GOLFE	1,259347	6,143371	100m <sup>2</sup>	0
AKODESSEWA2	GOLFE	LOME & GOLFE	1,25583	6,15694	100m <sup>2</sup>	0
ZOROBAR	GOLFE	LOME & GOLFE	1,28444	6,15889	100m <sup>2</sup>	0



PHENICIEN	GOLFE	LOME & GOLFE	1,259899	6,136026	100m <sup>2</sup>	0
BENIGLATO	GOLFE	LOME & GOLFE	1,23472	6,12778	100m <sup>2</sup>	0
DJIFAKPOTA	GOLFE	LOME & GOLFE	1,27067	6,16375	100m <sup>2</sup>	0
CIMTOGO	GOLFE	LOME & GOLFE	1,286416	6,153326	100m <sup>2</sup>	0
PADESOUZA	GOLFE	LOME & GOLFE	1,240218	6,138288	100m <sup>2</sup>	0
ZILITO	GOLFE	LOME & GOLFE	1,3054888	6,175399	100m <sup>2</sup>	0
HEDZRANAWOE2	GOLFE	LOME & GOLFE	1,242989	6,184159	100m <sup>2</sup>	0
TINGUA	GOLFE	LOME & GOLFE	1,250833	6,200145	100m <sup>2</sup>	0
ADAWLATO2	GOLFE	LOME & GOLFE	1,226282	6,130595	100m <sup>2</sup>	0
BEMARCHE	GOLFE	LOME & GOLFE	1,24356	6,141675	100m <sup>2</sup>	0
ETOGOME	GOLFE	LOME & GOLFE	1,23705	6,22043	100m <sup>2</sup>	0

#### G. Liste des terrains nus

LOCALITE	Préfecture	Région	Terrains nus	Longitude	Latitude	Superficie occupée (environ)	Superficie disponible (environ)
DAGBATI	DAGBATI	MARITIME	446m <sup>2</sup>	1,4967	6,4827	225m <sup>2</sup>	3a
AGOGBONVE	LOME	LOME & GOLFE	300 m <sup>2</sup>	1,18579	6,21853	144 m <sup>2</sup>	1,5
BAGUIDA	LOME	LOME & GOLFE	300 m <sup>2</sup>	1,32808	6,17539	144 m <sup>2</sup>	1,5
ADAKPAME	LOME	LOME & GOLFE	2a 92ca	1,2912	6,17205	144m <sup>2</sup>	0
KAKPA	KAKPA	Plateaux	195m <sup>2</sup>	0,66026	7,13975	144m <sup>2</sup>	0
TELESSOU_DT	LOME	LOME & GOLFE	59a 67ca	1,1753	6,21235	144m <sup>2</sup>	0
AEROPORT	LOME	LOME & GOLFE	150 m <sup>2</sup>	1,27797	6,17967	144m <sup>2</sup>	0
AGOESHELL	LOME	LOME & GOLFE	150 m <sup>2</sup>	1,20928	6,21604	144m <sup>2</sup>	0
AMADAHOME	LOME	LOME & GOLFE	150 m <sup>2</sup>	1,16061	6,20021	144m <sup>2</sup>	0
AVINATO	LOME	LOME & GOLFE	150 m <sup>2</sup>	1,13682	6,25927	144m <sup>2</sup>	0
BAGUIDA-ABENA	LOME	LOME & GOLFE	150 m <sup>2</sup>	1,33882	6,16703	144m <sup>2</sup>	0
GBENYEDZI	LOME	LOME & GOLFE	150 m <sup>2</sup>	1,25011	6,14451	144m <sup>2</sup>	0
KELEGOUGAN	LOME	LOME & GOLFE	150 m <sup>2</sup>	1,25	6,21887	144m <sup>2</sup>	0



LOGOTE	LOME	LOME & GOLFE	150 m <sup>2</sup>	1,12952	6,19795	144m <sup>2</sup>	0
SEGBE	LOME	LOME & GOLFE	150 m <sup>2</sup>	1,10506	6,19888	144m <sup>2</sup>	0
VAKPOSSITO	LOME	LOME & GOLFE	150 m <sup>2</sup>	1,1599	6,22209	144m <sup>2</sup>	0
WAGBA	ZIO	MARITIME	150 m <sup>2</sup>	1,22279	6,43336	144m <sup>2</sup>	0
ADIDOGOMELYCE E	LOME	LOME & GOLFE	150 m <sup>2</sup>	1,16059	6,18972	144m <sup>2</sup>	0
AGBALEPEDOGAN	LOME	LOME & GOLFE	150 m <sup>2</sup>	1,19982	6,18952	144m <sup>2</sup>	0
AGOECHANGEUR	LOME	LOME & GOLFE	150 m <sup>2</sup>	1,21849	6,2372	144m <sup>2</sup>	0
ATIEGOU2	LOME	LOME & GOLFE	150 m <sup>2</sup>	1,26966	6,1932	144m <sup>2</sup>	0
AVEMARIA	LOME	LOME & GOLFE	150 m <sup>2</sup>	1,17899	6,17213	144m <sup>2</sup>	0
HOUNTIGOME	LOME	LOME & GOLFE	150 m <sup>2</sup>	1,24287	6,1695	144m <sup>2</sup>	0
KPONOU	LOME	LOME & GOLFE	150 m <sup>2</sup>	1,27994	6,17337	144m <sup>2</sup>	0
LOMEGAN	LOME	LOME & GOLFE	150 m <sup>2</sup>	1,20578	6,17849	144m <sup>2</sup>	0
VESSOME	LOME	LOME & GOLFE	150 m <sup>2</sup>	1,17104	6,2003	144m <sup>2</sup>	0
WOUGOMEDEKPO	LOME	LOME & GOLFE	150 m <sup>2</sup>	1,26966	6,1932	144m <sup>2</sup>	0
ABLOGAME	LOME	LOME & GOLFE	150 m <sup>2</sup>	1,259347	6,143371	144m <sup>2</sup>	0
AGOEASSIYEYE	LOME	LOME & GOLFE	150 m <sup>2</sup>	1,1902	6,23379	144m <sup>2</sup>	0
ATIEGOU	LOME	LOME & GOLFE	150 m <sup>2</sup>	1,25721	6,19542	144m <sup>2</sup>	0
CACAVELI	LOME	LOME & GOLFE	150 m <sup>2</sup>	1,198509	6,217533	144m <sup>2</sup>	0
CASSABLANCA	LOME	LOME & GOLFE	150 m <sup>2</sup>	1,20254	6,1543	144m <sup>2</sup>	0
DEMAKPOE	LOME	LOME & GOLFE	150 m <sup>2</sup>	1,2024	6,25033	144m <sup>2</sup>	0
NYEKONAKPOE	LOME	LOME & GOLFE	150 m <sup>2</sup>	1,2037	6,1321	144m <sup>2</sup>	0
SAGBADO	LOME	LOME & GOLFE	150 m <sup>2</sup>	1,12247	6,1762	144m <sup>2</sup>	0
TELESSOU2	LOME	LOME & GOLFE	150 m <sup>2</sup>	1,17376	6,22222	144m <sup>2</sup>	0
UCAO	LOME	LOME & GOLFE	150 m <sup>2</sup>	1,09639	6,23722	144m <sup>2</sup>	0
ZOSSIME	LOME	LOME & GOLFE	150 m <sup>2</sup>	1,16059	6,22911	144m <sup>2</sup>	0
LEGBASSOKPE	LOME	LOME & GOLFE	150 m <sup>2</sup>	1,171834	6,25988	144m <sup>2</sup>	0
KARA MARCHE	LOME	LOME & GOLFE	150 m <sup>2</sup>	1,19282	9,56301	144m <sup>2</sup>	0
KARA ZONGO	LOME	LOME & GOLFE	150 m <sup>2</sup>	1,18407	9,54447	144m <sup>2</sup>	0
TCHANADE	LOME	LOME & GOLFE	150 m <sup>2</sup>	1,1847	9,5271	144m <sup>2</sup>	0



ZOGBEPIME	LOME	LOME & GOLFE	150 m <sup>2</sup>	0,935045	6,433148	144m <sup>2</sup>	0
VOGAN3	VOGAN	MARITIM E	150 m <sup>2</sup>	1,52163	6,32679	144m <sup>2</sup>	0
AMAKPAKPE	AMAKPAKPE	MARITIM E	150 m <sup>2</sup>	1,17887	6,78034	144m <sup>2</sup>	0
LOME 2000	LOME	LOME & GOLFE	150 m <sup>2</sup>	1.2696000	6.1876000	144m <sup>2</sup>	0
ANYROKOPE	ANYROKOPE	PLATEAU X	150 m <sup>2</sup>	0,98565	6,51427	144m <sup>2</sup>	0
VOGAN2	VOGAN2	MARITIM E	150 m <sup>2</sup>	1.5854500	6.3342900	144m <sup>2</sup>	0
LOME2000	GOLFE	LOME & GOLFE	150 m <sup>2</sup>	1,2696	6,1876	144m <sup>2</sup>	0
ATHIEME	GOLFE	LOME & GOLFE	150 m <sup>2</sup>	1,14535	6,25501	144m <sup>2</sup>	0
DAGUE	LACS	LOME & GOLFE	150 m <sup>2</sup>	1,402402	6,198863	144m <sup>2</sup>	0
AGBETSIKO	GOLFE	LOME & GOLFE	150m <sup>2</sup>	1,37526	6,17886	144m <sup>2</sup>	0
AKATO	GOLFE	LOME & GOLFE	150m <sup>2</sup>	1,10613	6,18141	144m <sup>2</sup>	0
APESSITO	GOLFE	LOME & GOLFE	150m <sup>2</sup>	1,140187	6,282104	144m <sup>2</sup>	0
ASSIVITO	GOLFE	LOME & GOLFE	300m <sup>2</sup>	1,222	6,12961	144m <sup>2</sup>	0
AVEPOZO2	GOLFE	LOME & GOLFE	150m <sup>2</sup>	1,3495	6,17486	144m <sup>2</sup>	0
BAGUIDA2	GOLFE	LOME & GOLFE	150m <sup>2</sup>	1,32157	6,16481	144m <sup>2</sup>	0
MINAMADOU	AGOE-NYIVE	LOME & GOLFE	150m <sup>2</sup>	1,18443	6,22806	144m <sup>2</sup>	0
ADAKONOU		MARITIM E	150 m <sup>2</sup>	1,441171	6,213305	144m <sup>2</sup>	0
AKEPE	AVE	MARITIM E	150 m <sup>2</sup>	1,0601524	6,2406759	144m <sup>2</sup>	0
MISSIONDETOVE	ZIO	MARITIM E	150 m <sup>2</sup>	1,12304	6,31968	144m <sup>2</sup>	0
SEDOME	YOTO	MARITIM E	150 m <sup>2</sup>	1,56964	6,76745	144m <sup>2</sup>	0
TSEVIE2	ZIO	MARITIM E	150 m <sup>2</sup>	1,19441	6,42703	144m <sup>2</sup>	0
NETIME	LOME	LOME & GOLFE	200m <sup>2</sup>	1,234644	6,133393	144m <sup>2</sup>	0,5
NDA	LOME	LOME & GOLFE	300m <sup>2</sup>	1,248427	6,135749	144m <sup>2</sup>	0,5
TOTSIVI	LOME	LOME & GOLFE	200m <sup>2</sup>	1,1806388 9	6,19725	144m <sup>2</sup>	0,5
AGOE CAMP FIR	LOME	LOME & GOLFE	3a 00ca	1,18067	6,24477	144m <sup>2</sup>	1,5
ZOMAI	ZOMAI	PLATEAU X	307m <sup>2</sup>	0,6232	6,8883	144m <sup>2</sup>	1,5
AGBAVI	AGBAVI	LOME & GOLFE	300m <sup>2</sup>	1,37232	6,19157	144m <sup>2</sup>	1,5a
AKODESSEWA	AKODESSEWA	LOME & GOLFE	4a 26ca	1,26399	6,15445	144m <sup>2</sup>	1,5a
DANLIKO	DANLIKO	LOME & GOLFE	300m <sup>2</sup>	1,15333	6,2414	144m <sup>2</sup>	1,5a



ATSANVE	ZIO	MARITIM E	300m <sup>2</sup>	0,99472	6,58172	144m <sup>2</sup>	1,5a
AVETA	ZIO	MARITIM E	300m <sup>2</sup>	1,28193	6,27862	144m <sup>2</sup>	1,5a
ZOWLA	LACS	MARITIM E	300m <sup>2</sup>	1,573493	6,285917	144m <sup>2</sup>	1,5a
AYAKOPE	ZIO	MARITIM E	300m <sup>2</sup>	1,10066	6,7966	144m <sup>2</sup>	1,5a
KPETSOU	EST-MONO	MARITIM E	300m <sup>2</sup>	1,5832	6,5248	144m <sup>2</sup>	1,5a
AGAVE	KPELE-AKATA	PLATEAU X	300m <sup>2</sup>	0,79031	7,23842	144m <sup>2</sup>	1,5a
NANGBETOROAD	NANGBETO	PLATEAU X	300m <sup>2</sup>	1,48574	7,43151	144m <sup>2</sup>	1,5a
NYIVE	KLOTO	PLATEAU X	300m <sup>2</sup>	0,58259	6,77157	144m <sup>2</sup>	1,5a
CINKASSE2	CINKASSE	SAVANES	150m <sup>2</sup>	0,03485	11,10051	144m <sup>2</sup>	1,5a
AGBATA	LOME	LOME & GOLFE	300m <sup>2</sup>	1,386455	6,197157	144m <sup>2</sup>	1,5a
ADNOVISSI	LOME	LOME & GOLFE	300m <sup>2</sup>	1,205817	6,324067	144m <sup>2</sup>	1,5a
LEGBASSITO	LOME	LOME & GOLFE	300m <sup>2</sup>	1,15497	6,258188	144m <sup>2</sup>	1,5a
SEGBEGAN	LOME	LOME & GOLFE	300m <sup>2</sup>	1,109673	6,185093	144m <sup>2</sup>	1,5a
KLADJEME	LOME	LOME & GOLFE	300m <sup>2</sup>	1,241952	6,311957	144m <sup>2</sup>	1,5a
KITIDJAN	LOME	LOME & GOLFE	300m <sup>2</sup>	1,219404	6,219027	144m <sup>2</sup>	1,5a
DEVEGO	LOME	LOME & GOLFE	300m <sup>2</sup>	1,346603	6,192997	144m <sup>2</sup>	1,5a
GUENOUKOPE	LOME	LOME & GOLFE	300m <sup>2</sup>	1,227898	6,256265	144m <sup>2</sup>	1,5a
APESSITO2	LOME	LOME & GOLFE	300m <sup>2</sup>	1,137017	6,294493	144m <sup>2</sup>	1,5a
AGOEZOVDJIN	LOME	LOME & GOLFE	300m <sup>2</sup>	1,142012	6,269757	144m <sup>2</sup>	1,5a
ABASSE	LOME	LOME & GOLFE	300m <sup>2</sup>	1,231653	6,357849	144m <sup>2</sup>	1,5a
DONGBELI	LOME	LOME & GOLFE	300m <sup>2</sup>	1,357307	6,187892	144m <sup>2</sup>	1,5a
SANYRAKO	LOME	LOME & GOLFE	300m <sup>2</sup>	1,119917	6,239445	144m <sup>2</sup>	1,5a
ADZONGO	LOME	LOME & GOLFE	300m <sup>2</sup>	1,221968	6,326098	144m <sup>2</sup>	1,5a
HIHEATRO	LOME	PLATEAU X	300m <sup>2</sup>	1,100808	7,534125	144m <sup>2</sup>	1,5a
NANEGBE	LOME	LOME & GOLFE	300m <sup>2</sup>	1,131364	6,237833	144m <sup>2</sup>	1,5a
DEVIUME	LOME	LOME & GOLFE	300m <sup>2</sup>	1,206745	6,356846	144m <sup>2</sup>	1,5a
SOKPOCOPE	LOME	MARITIM E	300m <sup>2</sup>	1,207465	6,435018	144m <sup>2</sup>	1,5a
ISSIATI	LOME	PLATEAU X	300m <sup>2</sup>	1,35358	8,34664	144m <sup>2</sup>	1,5a
KPALIME3	LOME	PLATEAU X	300m <sup>2</sup>	0,619509	6,916818	144m <sup>2</sup>	1,5a



ADIDOGOME	LOME	LOME & GOLFE	3a 00ca	1,1489	6,18735	144m <sup>2</sup>	1a
ADAMAVO	LOME	LOME & GOLFE	4a 09ca	1,30841	6,1683	144m <sup>2</sup>	2a
ABOBO	ABOBO	MARITIME	600m <sup>2</sup>	1,36964	6,24109	144m <sup>2</sup>	3,5a
ANEHO_DENSIF	ANEHO_DENSIF	MARITIME	600m <sup>2</sup>	1.61522	6.23606	144m <sup>2</sup>	3,5a
AVEPOZO	AVEPOZO	LOME & GOLFE	600m <sup>2</sup>	1,34105	6,18101	144m <sup>2</sup>	3,5a
CHÂTEAU D'O	CHÂTEAU D'O	PLATEAU X	600m <sup>2</sup>	0,6418	6,9159	144m <sup>2</sup>	3,5a
DJAMA_KPOTA	DJAMA_KPOTA	PLATEAU X	600m <sup>2</sup>	1,1181	7,5387	144m <sup>2</sup>	3,5a
FOGBE	FOGBE	MARITIME	600m <sup>2</sup>	1,33807	6,4468	144m <sup>2</sup>	3,5a
FOIRE TOGO 2000	FOIRE TOGO 2000	LOME & GOLFE	600m <sup>2</sup>	1,25082	6,18738	144m <sup>2</sup>	3,5a
GBLINKOME	GBLINKOME	LOME & GOLFE	600m <sup>2</sup>	1,18241	6,18621	144m <sup>2</sup>	3,5a
LOGOPE	LOGOPE	LOME & GOLFE	600m <sup>2</sup>	1,1756	6,23193	144m <sup>2</sup>	3,5a
SOUMDINA BAS	SOUMDINA BAS	KARA	600m <sup>2</sup>	1,25226	9,63331	144m <sup>2</sup>	3,5a
GBODJOME	LOME	LOME & GOLFE	600m <sup>2</sup>	1,42116667	6,19663889	144m <sup>2</sup>	3,5a
AGBONOU	AGBONOU	PLATEAU X	6a 00ca	1,18579	6,21853	144m <sup>2</sup>	3a
AGOE-PLANTATION	LOME	LOME & GOLFE	6a 00ca	1,20377	6,23693	144m <sup>2</sup>	3a
ANFAME	ANFAME	LOME & GOLFE	650m <sup>2</sup>	1,2668	6,17278	144m <sup>2</sup>	3a
BASSADJI	BASSADJI	LOME & GOLFE	6a 00ca	1,23718	6,1402	144m <sup>2</sup>	3a
DJAGBLE	DJAGBLE	LOME & GOLFE	525m <sup>2</sup>	1,2852	6,2463	144m <sup>2</sup>	3a
DOUMASSESE	LOME	LOME & GOLFE	601m <sup>2</sup>	1,21005	6,16126	144m <sup>2</sup>	3a
KAGOME	KAGOME	LOME & GOLFE	6a 00ca	1,31327	6,18134	144m <sup>2</sup>	3a
KANYIKOPE	KANYIKOPE	LOME & GOLFE	537m <sup>2</sup>	1,29401	6,16451	144m <sup>2</sup>	3a
KARA SUD	KARA	KARA	329m <sup>2</sup>	1.20324	9.53285	144m <sup>2</sup>	3a
KARA-CENTRE	KARA-CENTRE	KARA	6a 00ca	1,1968	9,5502	144m <sup>2</sup>	3a
KEGUE	LOME	LOME & GOLFE	500m <sup>2</sup>	1,23338	6,21428	144m <sup>2</sup>	3a
KLIKAME	KLIKAME	LOME & GOLFE	900m <sup>2</sup>	1,19714	6,18137	144m <sup>2</sup>	3a
NOTSE_DENSIF	NOTSE_DENSIF	PLATEAU X	6a 00ca	1.17460	6.96315	144m <sup>2</sup>	3a
NUKAFU	LOME	LOME & GOLFE	6a 00ca	1,2401	6,15592	144m <sup>2</sup>	3a
SANGUERA	LOME	LOME & GOLFE	6a 00ca	1,11436	6,2332	144m <sup>2</sup>	3a
TOVE	TOVE	PLATEAU X	598m <sup>2</sup>	0,6523	6,8784	144m <sup>2</sup>	3a



WETROPE	WETROPE	PLATEAU X	590m <sup>2</sup>	0,69016	7,28162	144m <sup>2</sup>	3a
CITE	GOLFE	LOME & GOLFE	18 m <sup>2</sup>	1,21814	6,18054	18m <sup>2</sup>	0
LOMEPLAGE	GOLFE	LOME & GOLFE	18 m <sup>2</sup>	1,29707	6,154073	18m <sup>2</sup>	0
ONOMO	GOLFE	LOME & GOLFE	18 m <sup>2</sup>	1,24443	6,1319	18m <sup>2</sup>	0
CASEF	GOLFE	LOME & GOLFE	18 m <sup>2</sup>	1,215952	6,131213	18m <sup>2</sup>	0
CERFER	GOLFE	LOME & GOLFE	18 m <sup>2</sup>	1,24428	6,16161	18m <sup>2</sup>	0
COLOMBE	GOLFE	LOME & GOLFE	18 m <sup>2</sup>	1,229762	6,14921	18m <sup>2</sup>	0
DIRECTIONOTR	GOLFE	LOME & GOLFE	18 m <sup>2</sup>	1,21545	6,18673	18m <sup>2</sup>	0
ECOLEMARINA	GOLFE	LOME & GOLFE	18 m <sup>2</sup>	1,218252	6,122648	18m <sup>2</sup>	0
GOUVERNEUR	GOLFE	LOME & GOLFE	18 m <sup>2</sup>	1,211373	6,117969	18m <sup>2</sup>	0
OLYMPIA	GOLFE	LOME & GOLFE	18 m <sup>2</sup>	1,21998	6,143319	18m <sup>2</sup>	0
PROTESTANT	GOLFE	LOME & GOLFE	18 m <sup>2</sup>	1,204949	6,145726	18m <sup>2</sup>	0
SOMAYAF	GOLFE	LOME & GOLFE	18 m <sup>2</sup>	1,23288	6,15572	18m <sup>2</sup>	0
STADE	GOLFE	LOME & GOLFE	18 m <sup>2</sup>	1,24083	6,20072	18m <sup>2</sup>	0
TOKOINCENTRE	GOLFE	LOME & GOLFE	18 m <sup>2</sup>	1,21699	6,15428	18m <sup>2</sup>	0
ADIDOGOME2	GOLFE	LOME & GOLFE	18 m <sup>2</sup>	1,17173	6,1846	18m <sup>2</sup>	0
AGUIAKOME	GOLFE	LOME & GOLFE	18 m <sup>2</sup>	1,233865	6,134665	18m <sup>2</sup>	0
BRASSERIE	AGOE-NYIVE	LOME & GOLFE	18 m <sup>2</sup>	1,207281	6,20933	18m <sup>2</sup>	0
AGBLEGAN	GOLFE	LOME & GOLFE	18 m <sup>2</sup>	1,15345	6,18055	18m <sup>2</sup>	0
BEKPOTA	GOLFE	LOME & GOLFE	18 m <sup>2</sup>	1,260184	6,164133	18m <sup>2</sup>	0
GBENYEDJI2	GOLFE	LOME & GOLFE	18 m <sup>2</sup>	1,25446	6,14986	18m <sup>2</sup>	0
UNIVERSITE	GOLFE	LOME & GOLFE	18 m <sup>2</sup>	1,21912	6,171172	18m <sup>2</sup>	0
ASSIGAME	GOLFE	LOME & GOLFE	18 m <sup>2</sup>	1,227451	6,123996	18m <sup>2</sup>	0
AWATAME	GOLFE	LOME & GOLFE	18 m <sup>2</sup>	1,17131	6,17511	18m <sup>2</sup>	0
PORT2	GOLFE	LOME & GOLFE	18 m <sup>2</sup>	1,2862325	6,1455306	18m <sup>2</sup>	0
SAGBADO2	GOLFE	LOME & GOLFE	18 m <sup>2</sup>	1,13852	6,19394	18m <sup>2</sup>	0
PLAGE	GOLFE	LOME & GOLFE	18 m <sup>2</sup>	1,313208	6,159235	18m <sup>2</sup>	0
TOKONOU	LOME	LOME & GOLFE	18m <sup>2</sup>	1,114407	6,204943	18m <sup>2</sup>	0
ALINKA	LOME	LOME & GOLFE	18m <sup>2</sup>	1,19647	6,273066	18m <sup>2</sup>	0



LOME2	LOME	LOME & GOLFE	18m <sup>2</sup>	1,236425	6,175681	18m <sup>2</sup>	0
BAGUIDA3	LOME	LOME & GOLFE	18m <sup>2</sup>	1,328569	6,168476	18m <sup>2</sup>	0
SEGBECMS	LOME	LOME & GOLFE	18m <sup>2</sup>	1,11251	6,194152	18m <sup>2</sup>	0
AKPLANOU	LOME	LOME & GOLFE	18m <sup>2</sup>	1,203984	6,124386	18m <sup>2</sup>	0
WUITI	LOME	LOME & GOLFE	18m <sup>2</sup>	1,23795	6,16093	18m <sup>2</sup>	0
GTA	LOME	LOME & GOLFE	18m <sup>2</sup>	1,202367	6,185307	18m <sup>2</sup>	0
VAKPOSSITO2	LOME	LOME & GOLFE	18m <sup>2</sup>	1,168425	6,209116	18m <sup>2</sup>	0
GBOMAME	LOME	LOME & GOLFE	18m <sup>2</sup>	1,127742	6,208568	18m <sup>2</sup>	0
ATIGANKOPE	LOME	LOME & GOLFE	18m <sup>2</sup>	1,124013	6,224542	18m <sup>2</sup>	0
ZOPOMAHE	LOME	LOME & GOLFE	18m <sup>2</sup>	1,139977	6,233282	18m <sup>2</sup>	0
ZANGUERA2	LOME	LOME & GOLFE	18m <sup>2</sup>	1,112855	6,248552	18m <sup>2</sup>	0
ZEPHYR	LOME	LOME & GOLFE	18m <sup>2</sup>	1,251337	6,181599	18m <sup>2</sup>	0
KLEME	LOME	LOME & GOLFE	18m <sup>2</sup>	1,096465	6,211308	18m <sup>2</sup>	0
ZOSSIME2	LOME	LOME & GOLFE	18m <sup>2</sup>	1,163477	6,236537	18m <sup>2</sup>	0
PIA	LOME	LOME & GOLFE	18m <sup>2</sup>	1,215141	6,339097	18m <sup>2</sup>	0
SAHEL	LOME	LOME & GOLFE	18m <sup>2</sup>	1,207324	6,260269	18m <sup>2</sup>	0
ASSIGOME	LOME	LOME & GOLFE	18m <sup>2</sup>	1,166685	6,22473	18m <sup>2</sup>	0
SEGBEVIEPE	LOME	LOME & GOLFE	18m <sup>2</sup>	1,09933	6,189322	18m <sup>2</sup>	0
ASSIVIME	LOME	LOME & GOLFE	18m <sup>2</sup>	1,244992	6,193215	18m <sup>2</sup>	0
GAKLI	LOME	LOME & GOLFE	18m <sup>2</sup>	1,198582	6,174567	18m <sup>2</sup>	0
SAGBADO3	LOME	LOME & GOLFE	18m <sup>2</sup>	1,137659	6,1810217	18m <sup>2</sup>	0
AVENOU	LOME	LOME & GOLFE	18m <sup>2</sup>	1,19055	6,176194	18m <sup>2</sup>	0
AMADAHOME2	LOME	LOME & GOLFE	18m <sup>2</sup>	1,15916	6,208749	18m <sup>2</sup>	0
KARASOS	LOME	KARA	18m <sup>2</sup>	1,211291	9,558475	18m <sup>2</sup>	0
CINKASSECENTR E	LOME	SAVANES	18m <sup>2</sup>	0,007534	11,100753	18m <sup>2</sup>	0
DONGOYO	LOME	KARA	18m <sup>2</sup>	1,171502	9,541553	18m <sup>2</sup>	0
FIDOKPUI2	LOME	LOME & GOLFE	18m <sup>2</sup>	1,223741	6,262103	18m <sup>2</sup>	0
VAKPOSSITO3	LOME	LOME & GOLFE	18m <sup>2</sup>	1,156892	6,218875	18m <sup>2</sup>	0
MINAMADOU2	LOME	LOME & GOLFE	18m <sup>2</sup>	1,192251	6,228908	18m <sup>2</sup>	0



HAFANOUCOPE	LOME	LOME & GOLFE	18m <sup>2</sup>	1,321819	6,181068	18m <sup>2</sup>	0
KOSSIKITI	LOME	LOME & GOLFE	18m <sup>2</sup>	1,129317	7,519762	18m <sup>2</sup>	0
ANIE3	LOME	PLATEAU X	18m <sup>2</sup>	1,192776	7,768042	18m <sup>2</sup>	0
MANGO2	LOME	SAVANES	18m <sup>2</sup>	0,471467	10,356537	18m <sup>2</sup>	0
CARNAVAL	LOME	SAVANES	18m <sup>2</sup>	0,211744	10,869827	18m <sup>2</sup>	0
AWAGOME	AWAGOME	PLATEAU X	300m <sup>2</sup>	1,18047	7,64332	200m <sup>2</sup>	0,5
HUILIHUE	HUILIHUE	PLATEAU X	300 m <sup>2</sup>	1,30668	7,15756	200m <sup>2</sup>	0,5
TAKPAPINI	TAKPAPINI	SAVANES	300m <sup>2</sup>	0,87142	10,24914	200m <sup>2</sup>	0,5
GALAGANSHI	GALAGANSHI	SAVANES	300m <sup>2</sup>	0,37594	10,48421	200m <sup>2</sup>	0,5
DOUME	DOUME	PLATEAU X	300m <sup>2</sup>	0,789383	7,54743	200m <sup>2</sup>	0,5
ANIE 2	ANIE 2	PLATEAU X	3a 00ca	1,2121	7,7707	225m <sup>2</sup>	0
BASSAR	BASSAR	KARA	2a 36ca	0,7892	9,2943	225m <sup>2</sup>	0
BLITTA	BLITTA	CENTRAL E	296m <sup>2</sup>	1,0108	8,3354	225m <sup>2</sup>	0
DEFALE	DEFALE	KARA	300m <sup>2</sup>	1,1594	9,8594	225m <sup>2</sup>	0
GBOTO	GBOTO	MARITIM E	4a 05ca	1,4779	6,7102	225m <sup>2</sup>	0
AVETONOU	AVETONOU	PLATEAU X	3a 00ca	0,79668	6,79906	225m <sup>2</sup>	1,5
ANFOIN	ANFOIN	MARITIM E	3a 76ca	1,6072	6,3386	225m <sup>2</sup>	1,5a
AWANDJELO	AWANDJELO	KARA	3a 00ca	1,21314	9,44543	225m <sup>2</sup>	1,5a
BARKOISSI	BARKOISSI	SAVANES	336m <sup>2</sup>	0,2835	10,5666	225m <sup>2</sup>	1,5a
GANDO	GANDO	SAVANES	3a	0,7492	10,3542	225m <sup>2</sup>	1,5a
KARA LASSA	KARA LASSA	KARA	3a 00ca	1,2225	9,5642	225m <sup>2</sup>	1,5a
KOLINA	KOLINA	CENTRAL E	300m <sup>2</sup>	1,14341	9,11272	225m <sup>2</sup>	1,5a
MANDOURI	MANDOURI	SAVANES	302m	0,8153	10,8493	225m <sup>2</sup>	1,5a
MANGO	MANGO	SAVANES	299m <sup>2</sup>	0,4679	10,3728	225m <sup>2</sup>	1,5a
MANGOUASSI	MANGOUASSI	PLATEAU X	3a 00ca	0,54741	7,42342	225m <sup>2</sup>	1,5a
NYAMASSILA	NYAMASSILA	PLATEAU X	4a 29ca	1,2006	7,9928	225m <sup>2</sup>	1,5a
OKOU	OKOU	PLATEAU X	3a 00ca	0,85465	7,57214	225m <sup>2</sup>	1,5a
WOGBA	WOGBA	MARITIM E	357m <sup>2</sup>	1,50673	6,28522	225m <sup>2</sup>	1,5a
TCHEBEBE	TCHEBEBE	PLATEAU X	4a 20ca	0,99178	8,43029	225m <sup>2</sup>	2a
WOAME	WOAME	PLATEAU X	5a 00ca	0,5725	6,847	225m <sup>2</sup>	2a
ADANGBE	ADANGBE	MARITIM E	600m <sup>2</sup>	6,52810	1,29321	225m <sup>2</sup>	3a
ADANKA	ADANKA	PLATEAU X	6a 00ca	1,0956	7,15	225m <sup>2</sup>	3a
ADETA	ADETA	PLATEAU X	6a 00ca	0,7358	7,1251	225m <sup>2</sup>	3a



ADETIKOPE	LOME	LOME & GOLFE	6a	1,21715	6,31996	225m <sup>2</sup>	3a
ADJENGRE	ADJENGRE	CENTRAL E	6a 00ca	1,0222	8,7106	225m <sup>2</sup>	3a
ADOGBENOU	ADOGBONOU	PLATEAU X	600m <sup>2</sup>	1,4322	7,7378	225m <sup>2</sup>	3a
ADZOVE(SU)	ADZOVE(SU)	MARITIM E	600m <sup>2</sup>	1,35397	6,79701	225m <sup>2</sup>	3a
AFAGNAN	AFAGNAN	MARITIM E	6a 00ca	1,6287	6,4933	225m <sup>2</sup>	3a
AFFOSALA	AFFOSALA	CENTRAL E	600m <sup>2</sup>	1,29945	8,45477	225m <sup>2</sup>	3a
AGBANDI	AGBANDI	CENTRAL E	6a 00ca	1,1353	8,2317	225m <sup>2</sup>	3a
AGBATITOE	AGBATITOE	PLATEAU X	6a 00ca	1,1391	7,0747	225m <sup>2</sup>	3a
AGODJROLOLO	AGODJROLOLO	PLATEAU X	500m <sup>2</sup>	1,20928	6,21604	225m <sup>2</sup>	3a
AGOMEGLOZOU	AGOMEGLOZOU	MARITIM E	600m <sup>2</sup>	1.66894	6.55413	225m <sup>2</sup>	3a
AGOMESSEVA	AGOMESSEVA	MARITIM E	600m <sup>2</sup>	1.73480	6.46988	225m <sup>2</sup>	3a
AGOTIME-ZOUKPE	AGOTIME-ZOUKPE	PLATEAU X	188m <sup>2</sup>	0,655	6,6586	225m <sup>2</sup>	3a
AGOU NYOGBO	AGOU NYOGBO	PLATEAU X	500m <sup>2</sup>	0,73204	6,89605	225m <sup>2</sup>	3a
AGOUEGAN	AGOUEGAN	MARITIM E	600m <sup>2</sup>	1,679	6,2686	225m <sup>2</sup>	3a
AGOULOUE	AGOULOUE	CENTRAL E	598m <sup>2</sup>	1,3257	9,1243	225m <sup>2</sup>	3a
AHASSOME	AHASSOME	PLATEAU X	600m <sup>2</sup>	1,503	7,2343	225m <sup>2</sup>	3a
AHEPE	AHEPE	MARITIM E	6a 00ca	1,3859	6,595	225m <sup>2</sup>	3a
AHOMA	AHOMA	PLATEAU X	600m <sup>2</sup>	1.59204	7.46186	225m <sup>2</sup>	3a
AKAMADE	AKAMADE	CENTRAL E	598m <sup>2</sup>	1,11865	8,99587	225m <sup>2</sup>	3a
AKAOLO	AKAOLO	CENTRAL E	600m <sup>2</sup>	1.66903	6.55413	225m <sup>2</sup>	3a
AKOUMAPE	AKOUMAPE	MARITIM E	600m <sup>2</sup>	1,4535	6,382	225m <sup>2</sup>	3a
AKPARE	AKPARE	PLATEAU X	6a 00ca	1,3161	7,4747	225m <sup>2</sup>	3a
ALEHERIDE	ALEHERIDE	CENTRAL E	600m <sup>2</sup>	1,1996	9,2121	225m <sup>2</sup>	3a
ALOKO(SU)	ALOKO(SU)	PLATEAU X	614m <sup>2</sup>	1,56771	8,26945	225m <sup>2</sup>	3a
AMLAME	AMLAME	PLATEAU X	6a 00ca	0,9014	7,4556	225m <sup>2</sup>	3a
AMOUBLO	AMOUBLO	PLATEAU X	6a 00ca	0,8719	7,38726	225m <sup>2</sup>	3a
AMOUZOUKOPE	AMOUZOUKOP E	PLATEAU X	6a 00ca	0,8614	6,6656	225m <sup>2</sup>	3a
ANIE 1	ANIE	PLATEAU X	374m <sup>2</sup>	1,1947	7,7594	225m <sup>2</sup>	3a
AOUDA	AOUDA	CENTRAL E	600m <sup>2</sup>	1,0481	8,7302	225m <sup>2</sup>	3a



APEDOKOE	LOME	LOME & GOLFE	502m <sup>2</sup>	1,14033	6,2128	225m <sup>2</sup>	3a
ASRAMA	ASRAMA	PLATEAU X	6a 12ca	1,4217	7,0044	225m <sup>2</sup>	3a
ASSOUKOKO (ATCHINTSE)	ASSOUKOKO	CENTRAL E	597m <sup>2</sup>	0,6777	8,0099	225m <sup>2</sup>	3a
ATAKPAME EST	ATAKPAME EST	PLATEAU X	299m <sup>2</sup>	1,11806	7,5387	225m <sup>2</sup>	3a
ATALOTE	ATALOTE	KARA	600m <sup>2</sup>	0,928	9,9633	225m <sup>2</sup>	3a
ATIVE	ATIVE	PLATEAU X	514m <sup>2</sup>	1.49656	6.42093	225m <sup>2</sup>	3a
AYOME	AYOME	PLATEAU X	6a 00ca	0,95941	7,49288	225m <sup>2</sup>	3a
AZAHOUN FIAGBE	AZAHOUN FIAGBE	PLATEAU X	598m <sup>2</sup>	0,70117	6,79143	225m <sup>2</sup>	3a
BABAOE	BABAOE	PLATEAU X	340m <sup>2</sup>	0,6849	7,3269	225m <sup>2</sup>	3a
BADJA	BADJA	MARITIM E	900m <sup>2</sup>	0,9882	6,3767	225m <sup>2</sup>	3a
BADOU	BADOU	PLATEAU X	598m <sup>2</sup>	0,6 0000	7,5819	225m <sup>2</sup>	3a
BAFILO	BAFILO	CENTRAL E	608m <sup>2</sup>	1,2487	9,3544	225m <sup>2</sup>	3a
BAGHAN	BAGHAN	KARA	6a 25ca	0,6924	9,0628	225m <sup>2</sup>	3a
BAGOU	BAGOU	CENTRAL E	904m	1,4033	8,5213	225m <sup>2</sup>	3a
BALANKA	BALANKA	CENTRAL E	600m <sup>2</sup>	1,6159	8,8662	225m <sup>2</sup>	3a
BANDJELI	BANDJELI	KARA	500m <sup>2</sup>	0,5845	9,3969	225m <sup>2</sup>	3a
BAPURE	BAPURE	KARA	6a 00ca	0,59219	9,53492	225m <sup>2</sup>	3a
BENA	BENA	PLATEAU X	6a 00ca	0,9146	7,5222	225m <sup>2</sup>	3a
BIANKOURI	BIANKOURI	SAVANES	225m <sup>2</sup>	0,0517	11,0171	225m <sup>2</sup>	3a
BIKPANDJIB	BIKPANDJIB	KARA	601m <sup>2</sup>	0,3704	9,5398	225m <sup>2</sup>	3a
BITCHABE	BASSAR	KARA	600m <sup>2</sup>	0,5871	9,3229	225m <sup>2</sup>	3a
BOLOUGAN (TSEVIE 2)	BOLOUGAN (TSEVIE 2)	MARITIM E	6a 00ca	1,1769	6,4308	225m <sup>2</sup>	3a
BOMBENGOU	BOMBENGOU	SAVANES	569m <sup>2</sup>	0,5286	10,7454	225m <sup>2</sup>	3a
BOULDJOUARE	BOULDJOUARE	SAVANES	600m <sup>2</sup>	0.67328	10.83409	225m <sup>2</sup>	3a
BOULOHOU	BOULOHOU	CENTRAL E	625m <sup>2</sup>	0,6694	8,7728	225m <sup>2</sup>	3a
DAKO	DAKO	KARA	600m <sup>2</sup>	1,06931	9,31821	225m <sup>2</sup>	3a
DALAVE	DALAVE	MARITIM E	600m <sup>2</sup>	1,25066	6,38211	225m <sup>2</sup>	3a
DANYIAPEYEME	DANYIAPEYEME	PLATEAU X	300m <sup>2</sup>	0,6887	7,1959	225m <sup>2</sup>	3a
DANYINDIGBE	DANYINDIGBE	PLATEAU X	484m <sup>2</sup>	0,6772	7,1141	225m <sup>2</sup>	3a
DATCHA	DATCHA	PLATEAU X	6a 00ca	1,1515	7,426	225m <sup>2</sup>	3a
DANYI-ELAVAGNON	DANYI-ELAVAGNON	PLATEAU X	6a 00ca	0,7002	7,2843	225m <sup>2</sup>	3a
DEGBENOU	ANEHO	MARITIM E	6a 00ca	1,5819	6,231	225m <sup>2</sup>	3a



DIMORI	DIMORI	KARA	576m <sup>2</sup>	0,59972	9,19737	225m <sup>2</sup>	3a
DJAKPAGA	DJAKPAGA	SAVANES	6a 00ca	0,2332	11,0628	225m <sup>2</sup>	3a
DJAMDE	DJAMDE	KARA	581m <sup>2</sup>	1,0528	9,5073	225m <sup>2</sup>	3a
DJAREKPENGA	DJAREKPENG A	CENTRAL E	597m <sup>2</sup>	0,5642	8,7808	225m <sup>2</sup>	3a
DJETA	DJETA	MARITIM E	803m <sup>2</sup>	1.73066	6.27486	225m <sup>2</sup>	3a
DJON	DJON	PLATEAU X	647m <sup>2</sup>	0.79252	7.72965	225m <sup>2</sup>	3a
DZOLO	DZOLO	MARITIM E	6a 00ca	0.90038	6.38465	225m <sup>2</sup>	3a
ELAVAGNON-EST	ELAVAGNON- EST	PLATEAU X	320m <sup>2</sup>	1,2875	7,9513	225m <sup>2</sup>	3a
FARE	FARE	SAVANES	600m <sup>2</sup>	0,39332	10,17789	225m <sup>2</sup>	3a
GAPEKPODJI	GAPEKPODJI	MARITIM E	600m <sup>2</sup>	0,97354	6,67185	225m <sup>2</sup>	3a
GAPETOGODOE (SU)	GAPETOGODO E (SU)	MARITIM E	600m <sup>2</sup>	1,03075	6,66327	225m <sup>2</sup>	3a
GBATOPE	GBATOPE	MARITIM E	600m <sup>2</sup>	1.26457	6.44965	225m <sup>2</sup>	3a
GBOWLE	GBOWLE	MARITIM E	600m <sup>2</sup>	1,5301	6,93948	225m <sup>2</sup>	3a
GLEI	GLEI	PLATEAU X	300m <sup>2</sup>	1.16797	7.32952	225m <sup>2</sup>	3a
GOUBI	TCHAMBA	CENTRAL E	6a 00ca	1,4597	8,6522	225m <sup>2</sup>	3a
GUEDEGUELE	GUEDEGUELE	PLATEAU X	600m <sup>2</sup>	1.27060	6.86285	225m <sup>2</sup>	3a
GUERIN KOUKA	GUERIN KOUKA	KARA	600m <sup>2</sup>	0,7573	9,5074	225m <sup>2</sup>	3a
HAITO	HAITO	PLATEAU X	6a 00ca	0,9654	7,2173	225m <sup>2</sup>	3a
HANYIGBA DOUGA	HANYIGBA DOUGA	PLATEAU X	600m <sup>2</sup>	0.60608	6.90679	225m <sup>2</sup>	3a
KABOU	KABOU	KARA	572m <sup>2</sup>	0,8158	9,463	225m <sup>2</sup>	3a
KAMBOLE	KAMBOLE	CENTRAL E	547m <sup>2</sup>	1,5954	8,7432	225m <sup>2</sup>	3a
KAMINA- DENYIGBA	KAMINA- DENYIGBA	PLATEAU X	600m <sup>2</sup>	0,8541	7,9226	225m <sup>2</sup>	3a
KAMINA-OGOU	KAMINA-OGOU	PLATEAU X	600m <sup>2</sup>	1,5599	8,0912	225m <sup>2</sup>	3a
KANTE	KANTE	KARA	900m <sup>2</sup>	1,0509	9,9462	225m <sup>2</sup>	3a
KANTINDI	KANTINDI	SAVANES	6a 00ca	0,2964	10,9073	225m <sup>2</sup>	3a
KARAPOUDE	KARAPOUDE	KARA	600m <sup>2</sup>	1,1762	9,5824	225m <sup>2</sup>	3a
KATI	KATI	PLATEAU X	600m <sup>2</sup>	0,8552	6,8922	225m <sup>2</sup>	3a
KESSIBO	KESSIBO	PLATEAU X	5a 98ca	0,6383	7,605	225m <sup>2</sup>	3a
KETAO	KETAO	KARA	600m <sup>2</sup>	1,3177	9,6641	225m <sup>2</sup>	3a
KIDJABOUM	KIDJABOUM	KARA	6a 00ca	0,4581	9,7795	225m <sup>2</sup>	3a
KIDJAN	KIDJAN	CENTRAL E	488m <sup>2</sup>	0,811	8,2202	225m <sup>2</sup>	3a
KLABE-FOUKPA	KLABE- FOUKPA	PLATEAU X	600m <sup>2</sup>	0,7638	7,6008	225m <sup>2</sup>	3a



KOLOLOGO	KOLOLOGO	MARITIM E	6a 04ca	1,58979	6,42116	225m <sup>2</sup>	3a
KOLOKOPE	KOLOKOPE	PLATEAU X	600m <sup>2</sup>	1,2919	7,7943	225m <sup>2</sup>	3a
KOLOWARE	KOLOWARE	CENTRAL E	600m <sup>2</sup>	1,29988	8,96502	225m <sup>2</sup>	3a
KONFAGA	KONFAGA	KARA	600m <sup>2</sup>	1,1796	9,7808	225m <sup>2</sup>	3a
KOUGNOHOU	KOUGHONHO U	PLATEAU X	6a 00ca	0,7952	7,6442	225m <sup>2</sup>	3a
KOULFIEKOU	KOULFIEKOU	SAVANES	600m <sup>2</sup>	0,40647	9,98478	225m <sup>2</sup>	3a
KOUNDJOARE	KOUNDJOARE	SAVANES	600m <sup>2</sup>	0,6377	10,9416	225m <sup>2</sup>	3a
KOUVE	KOUVE	MARITIM E	600m <sup>2</sup>	1,41932	6,66922	225m <sup>2</sup>	3a
KOVIE	KOVIE	MARITIM E	600m <sup>2</sup>	1,1116	6,3424	225m <sup>2</sup>	3a
KPADAPE	KPADAPE	PLATEAU X	5a 74ca	0,5927	6,8378	225m <sup>2</sup>	3a
KPANGALAM	KPANGALAM	CENTRAL E	6a 00ca	1,1442	9,0189	225m <sup>2</sup>	3a
KPARATAO	KPARATAO	CENTRAL E	897m <sup>2</sup>	1,1944	8,9526	225m <sup>2</sup>	3a
KPASSOUADE	KPASSOUADE	CENTRAL E	280m <sup>2</sup>	1,29394	9,06379	225m <sup>2</sup>	3a
KPEKPLEME	KPEKPLEME	PLATEAU X	600m <sup>2</sup>	1,6269	7,3264	225m <sup>2</sup>	3a
KPELE ELE	KPELE ELE	PLATEAU X	400m <sup>2</sup>	0,8053	7,2695	225m <sup>2</sup>	3a
KPELE-NOTSE	KPELE-NOTSE	PLATEAU X	6a 00ca	1,1835	6,8506	225m <sup>2</sup>	3a
KPELE-TCHAVIE	KPELE-TCHAVIE	PLATEAU X	598m <sup>2</sup>	0,75222	7,19053	225m <sup>2</sup>	3a
KPEME	KPEME	MARITIM E	600m <sup>2</sup>	1,4912	6,2117	225m <sup>2</sup>	3a
KPOGAN	KPOGAN	LOME & GOLFE	6a 00ca	1,38764	6,18791	225m <sup>2</sup>	3a
KPOME	KPOME	MARITIM E	6a 13ca	1,34302	6,33519	225m <sup>2</sup>	3a
KPOVE	KPOVE	PLATEAU X	600m <sup>2</sup>	1,29563	6,96922	225m <sup>2</sup>	3a
KRIKRI	KRIKRI	CENTRAL E	309m <sup>2</sup>	1,41687	9,20633	225m <sup>2</sup>	3a
KUMAKONDA	KUMAKONDA	PLATEAU X	600m <sup>2</sup>	0,5705	6,9561	225m <sup>2</sup>	3a
LAMA TESSI	LAMA TESSI	CENTRAL E	6a 00ca	1,0884	8,8497	225m <sup>2</sup>	3a
LANGABOU	LANGABOU	CENTRAL E	6a 00ca	1,1319	8,1244	225m <sup>2</sup>	3a
LANKUI	LANKUI	PLATEAU X	6a 00ca	0,79373	6,61231	225m <sup>2</sup>	3a
LIEK	LIEK	SAVANES	500m <sup>2</sup>	0,04298	10,65268	225m <sup>2</sup>	3a
LILIKOPE	LILIKOPE	MARITIM E	625m <sup>2</sup>	1,1858	6,5669	225m <sup>2</sup>	3a
MASSEDA	MASSEDA	MARITIM E	598m <sup>2</sup>	1,6713	6,441	225m <sup>2</sup>	3a
MASSEDENA	MASSEDENA	KARA	900m <sup>2</sup>	1,2728	9,9564	225m <sup>2</sup>	3a
MOGOU	MOGOU	SAVANES	620m <sup>2</sup>	0,636	10,3834	225m <sup>2</sup>	3a



NADOBA	NADOBA	KARA	600m <sup>2</sup>	1,0506	10,1471	225m <sup>2</sup>	3a
NAGBENI	NAGBENI	SAVANES	6a 00ca	0,3871	10,622	225m <sup>2</sup>	3a
NAKI OUEST	NAKI OUEST	SAVANES	599m <sup>2</sup>	0,08764	10,90407	225m <sup>2</sup>	3a
NAKI-EST	NAKI-EST	SAVANES	6a 00ca	0,3525	10,7274	225m <sup>2</sup>	3a
NAMBA(SU)	NAMBA(SU)	CENTRAL E	565m <sup>2</sup>	1,47811	8,51481	225m <sup>2</sup>	3a
NAMON	NAMON	KARA	597m <sup>2</sup>	0,8157	9,7314	225m <sup>2</sup>	3a
NAMOUDJOGA	NAMOUDJOGA	SAVANES	584m <sup>2</sup>	0,3846	10,9047	225m <sup>2</sup>	3a
NANGBETO	NANGBETO	PLATEAU X	600m <sup>2</sup>	1,41	7,4097	225m <sup>2</sup>	3a
NANO	NANO	SAVANES	6a 00ca	0,1117	10,7018	225m <sup>2</sup>	3a
NASSABLE	NASSABLE	SAVANES	600m <sup>2</sup>	0,1963	10,8862	225m <sup>2</sup>	3a
NATCHAMBA	NATCHAMBA	PLATEAU X	6a 33ca	0,9602	7,9649	225m <sup>2</sup>	3a
NOEPE	NOEPE	MARITIM E	500m <sup>2</sup>	1,0352	6,2566	225m <sup>2</sup>	3a
NOTSE KPOTA	NOTSE KPOTA	PLATEAU X	6a 00ca	1,1594	6,9439	225m <sup>2</sup>	3a
OSSAKRE	OSSAKRE	KARA	625m <sup>2</sup>	0,71642	10,07879	225m <sup>2</sup>	3a
PAGALA	PAGALA	CENTRAL E	600m <sup>2</sup>	0,9773	8,1787	225m <sup>2</sup>	3a
PAGOUDA	PAGOUDA	KARA	502m <sup>2</sup>	1,3276	9,7452	225m <sup>2</sup>	3a
PALAKOKO	PALAKOKO	PLATEAU X	6a 00ca	1,0991	7,8372	225m <sup>2</sup>	3a
PONIO	PONIO	SAVANES	600m <sup>2</sup>	0,4828	10,9725	225m <sup>2</sup>	3a
SAGBIEBOU	SAGBIEBOU	SAVANES	604m <sup>2</sup>	0,64	10,2374	225m <sup>2</sup>	3a
SANDAAFEUO	SANDAAFEUO	KARA	600m <sup>2</sup>	0,93634	9,47446	225m <sup>2</sup>	3a
SARA	SARA	KARA	600m <sup>2</sup>	1,16784	7,32960	225m <sup>2</sup>	3a
SASSANOU	SASSANOU	PLATEAU X	590m <sup>22</sup>	0,65407	7,27811	225m <sup>2</sup>	3a
SEREBBENE	SEREBBENE	PLATEAU X	500m <sup>2</sup>	0,7323	7,866	225m <sup>2</sup>	3a
SEVAGAN	SEVAGAN	MARITIM E	600m <sup>2</sup>	1,4327	6,3004	225m <sup>2</sup>	3a
SOKODE VILLE	SOKODE VILLE	CENTRAL E	6a 00ca	1,1389	8,9908	225m <sup>2</sup>	3a
SOLA	SOLA	KARA	476m <sup>2</sup>	1,3441	9,8966	225m <sup>2</sup>	3a
SOTOUBOUA	SOTOUBOUA	CENTRAL E	6a 00ca	1,0042	8,5556	225m <sup>2</sup>	3a
SOUDOU	SOUDOU	KARA	600m <sup>2</sup>	1,354	9,3583	225m <sup>2</sup>	3a
SOUMDINA HAUT	SOUMDINA HAUT	KARA	597m <sup>2</sup>	1,21196	9,64316	225m <sup>2</sup>	3a
TADO	TADO	PLATEAU X	6a 00ca	1,5892	7,1429	225m <sup>2</sup>	3a
TAKLAVE(SU)	TAKLAVE(SU)	PLATEAU X	500m <sup>2</sup>	0,80586	6,53246	225m <sup>2</sup>	3a
TAKPAMBA	TAKPAMBA	SAVANES	905m <sup>2</sup>	0,5823	9,9739	225m <sup>2</sup>	3a
TAMI	TAMI	SAVANES	600m <sup>2</sup>	0,0341	10,8455	225m <sup>2</sup>	3a
TANDJOARE	TANDJOARE	SAVANES	600m <sup>2</sup>	0,19577	10,65183	225m <sup>2</sup>	3a
TCHAGRIDZAKPA	TCHAGRIDZAK PA	PLATEAU X	599m <sup>2</sup>	1,52851	7,81644	225m <sup>2</sup>	3a



TCHALO	TCHALO	CENTRAL E	600m <sup>2</sup>	1,1105	8,9263	225m <sup>2</sup>	3a
TCHAMBA	TCHAMBA	CENTRAL E	6a 00ca	1,4164	9,0147	225m <sup>2</sup>	3a
TCHARABAOU	TCHARABAOU	CENTRAL E	901m <sup>2</sup>	1,0166	8,0611	225m <sup>2</sup>	3a
TCHARE	TCHARE	KARA	600m <sup>2</sup>	1,1868	9,6607	225m <sup>2</sup>	3a
TCHEKPO	TCHEKPO	MARITIM E	6a 00ca	1,3527	6,5237	225m <sup>2</sup>	3a
TCHITCHAO	TCHITCHAO	KARA	600m <sup>2</sup>	1,14671	9,62101	225m <sup>2</sup>	3a
TEMEDJA	TEMEDJA	PLATEAU X	6a 00ca	1,0913	7,5309	225m <sup>2</sup>	3a
TETETOU	TETETOU	PLATEAU X	523m <sup>2</sup>	1,49972	7,01358	225m <sup>2</sup>	3a
TIMBOU	TIMBOU	SAVANES	600m <sup>2</sup>	0,1273	11,0317	225m <sup>2</sup>	3a
TINDJASSE	TINDJASSE	CENTRAL E	600m <sup>2</sup>	0,4517	8,6438	225m <sup>2</sup>	3a
TOGOVILLE	TOGOVILLE	MARITIM E	300m <sup>2</sup>	1,4822	6,2315	225m <sup>2</sup>	3a
TOHOUN	TOHOUN	PLATEAU X	6a 00ca	1,59977	7,02427	225m <sup>2</sup>	3a
TOKPLI	TOKPLI	MARITIM E	6a 00ca	1,597	6,6642	225m <sup>2</sup>	3a
TOMEGBE	TOMEGBE	PLATEAU X	600m <sup>2</sup>	0,5962	7,5153	225m <sup>2</sup>	3a
TOMETYCONDJI	TOMETYCOND JI	PLATEAU X	617m <sup>2</sup>	1.53776	6.77615	225m <sup>2</sup>	3a
TOVEGAN	TOVEGAN	PLATEAU X	6a 00ca	0,89006	6,56186	225m <sup>2</sup>	3a
VODOUPE	VODOUPE	MARITIM E	600m <sup>2</sup>	1.53233	6.67167	225m <sup>2</sup>	3a
VOGAN	VOGAN	MARITIM E	7a 31ca	1,5229	6,3216	225m <sup>2</sup>	3a
VOKOUTIME	VOKOUTIME	MARITIM E	600m <sup>2</sup>	1.56224	6.35880	225m <sup>2</sup>	3a
WACEM	WACEM	MARITIM E	372m <sup>2</sup>	1,5029	6,5858	225m <sup>2</sup>	3a
WAHALA	WAHALA	PLATEAU X	6a 00ca	1.16322	7.17344	225m <sup>2</sup>	3a
YAMBOUL	YAMBOUR	SAVANES	605m <sup>2</sup>	0,144	10,5297	225m <sup>2</sup>	3a
YOKELE	YOKELE	PLATEAU X	600m <sup>2</sup>	0.66182	6.94514	225m <sup>2</sup>	3a
TABLIGBO	TABLIGBO	MARITIM E	600m <sup>2</sup>	1,5120555 6	6,6035555 6	225m <sup>2</sup>	3a
AFFEMKABYE	TCHAMBA	CENTRAL E	600m <sup>2</sup>	1,51032	9,1309	225m <sup>2</sup>	3a
BOUZALOU	TCHAOUDJO	CENTRAL E	600m <sup>2</sup>	1,04576	9,10212	225m <sup>2</sup>	3a
HALOUKPAPOUN OU	SOTOUBOUA	CENTRAL E	600m <sup>2</sup>	1,12474	8,69755	225m <sup>2</sup>	3a
YALOUMBE	BLITTA	CENTRAL E	600m <sup>2</sup>	1,07666	8,29544	225m <sup>2</sup>	3a
HEZOUDE	TCHAMBA	CENTRAL E	600m <sup>2</sup>	1,4747	8,72172	225m <sup>2</sup>	3a
KADJALA	KERAN	KARA	600m <sup>2</sup>	0,975	9,80008	225m <sup>2</sup>	3a
KOUDJOUKADE	KARA	KARA	600m <sup>2</sup>	1,12333	9,39391	225m <sup>2</sup>	3a



SIRIKA	BINAH	KARA	600m <sup>2</sup>	1,33057	9,55533	225m <sup>2</sup>	3a
BAGA	DOUFELGOU	KARA	600m <sup>2</sup>	1,105813	9,79722	225m <sup>2</sup>	3a
AGBANDAOUDE	ASSOLI	KARA	600m <sup>2</sup>	1,360971	9,247506	225m <sup>2</sup>	3a
KPINZINDE	KOZAH	KARA	600m <sup>2</sup>	1,295252	9,49152	225m <sup>2</sup>	3a
KALANGA	KOZAH	KARA	600m <sup>2</sup>	0,701058	9,264807	225m <sup>2</sup>	3a
SAIBOUDE	BASSAR	KARA	600m <sup>2</sup>	0,479436	8,600301	225m <sup>2</sup>	3a
AKPAKPAPPE	HAHO	PLATEAU X	600m <sup>2</sup>	1,06693	7,11784	225m <sup>2</sup>	3a
AKPARE_ROAD	OGOOU	PLATEAU X	600m <sup>2</sup>	1,24882	7,49432	225m <sup>2</sup>	3a
AZIONOU	KPELE-AKATA	PLATEAU X	600m <sup>2</sup>	0,79239	7,01618	225m <sup>2</sup>	3a
BANASSIM	OGOOU	PLATEAU X	600m <sup>2</sup>	1,37217	7,7665	225m <sup>2</sup>	3a
KESSIBOBADOU	WAWA	PLATEAU X	600m <sup>2</sup>	0,60641	7,60253	225m <sup>2</sup>	3a
KODJE	ZIO	PLATEAU X	600m <sup>2</sup>	1,001732	6,71989	225m <sup>2</sup>	3a
KPALIME2	KLOTO	PLATEAU X	600m <sup>2</sup>	0,64621	6,90759	225m <sup>2</sup>	3a
KPEDIKE	HAHO	PLATEAU X	600m <sup>2</sup>	1,01167	7,05687	225m <sup>2</sup>	3a
KPEKPETA	KPELE-AKATA	PLATEAU X	600m <sup>2</sup>	0,862	7,000567	225m <sup>2</sup>	3a
OGOUKOLIDE	EST-MONO	PLATEAU X	600m <sup>2</sup>	1,35854	7,92404	225m <sup>2</sup>	3a
WONOUGBA	ZIO	PLATEAU X	600m <sup>2</sup>	0,9038	6,74472	225m <sup>2</sup>	3a
ATCHINEDJI	OGOOU	PLATEAU X	600m <sup>2</sup>	1,415517	7,68415	225m <sup>2</sup>	3a
BLIFOU	KPELE-AKATA	PLATEAU X	600m <sup>2</sup>	0,618775	7,028718	225m <sup>2</sup>	3a
KLONOU	AGOU	PLATEAU X	600m <sup>2</sup>	0,67859	6,83041	225m <sup>2</sup>	3a
WADAGNI	AKEBOU	PLATEAU X	600m <sup>2</sup>	0,855776	7,849881	225m <sup>2</sup>	3a
YEBOU	MOYEN-MONO	PLATEAU X	600m <sup>2</sup>	1,38014	8,04968	225m <sup>2</sup>	3a
TAKOU	HAHO	PLATEAU X	600m <sup>2</sup>	1,33724	6,99791	225m <sup>2</sup>	3a
DEVE	HAHO	PLATEAU X	600m <sup>2</sup>	1,38556	6,87176	225m <sup>2</sup>	3a
OUNTIVOU	OGOOU	PLATEAU X	600m <sup>2</sup>	1,564279	7,359018	225m <sup>2</sup>	3a
KATORE	OGOOU	PLATEAU X	600m <sup>2</sup>	1,33018	7,39647	225m <sup>2</sup>	3a
WELLY	BLITTA	PLATEAU X	600m <sup>2</sup>	0,8777	8,07525	225m <sup>2</sup>	3a
AFODJI	MOYEN-MONO	PLATEAU X	600m <sup>2</sup>	1,5902	7,94892	225m <sup>2</sup>	3a
MALGBANGOU	SAVANES	SAVANES	600m <sup>2</sup>	0,4872	10,90925	225m <sup>2</sup>	3a
WARKAMBOU	TONE	SAVANES	600m <sup>2</sup>	0,0305	10,78486	225m <sup>2</sup>	3a
YEMBOATE	TONE	SAVANES	600m <sup>2</sup>	0,30613	11,02901	225m <sup>2</sup>	3a
PANA	SAVANES	SAVANES	600m <sup>2</sup>	0,28009	10,74876	225m <sup>2</sup>	3a



AKLAKOUGAN	AKLAKOUGAN	MARITIM E	9a 00ca	1,7119	6,3292	225m <sup>2</sup>	6a
ATCHAMGBADE	ATCHAMGBAD E	KARA	12a 00ca	1,1406	9,4759	225m <sup>2</sup>	6a
DAPAONG_LT	DAPAONG_CT	SAVANES	12a 00ca	0,1947	10,8345	225m <sup>2</sup>	6a
DAVIEPEAGE	DAVIEPEAGE	MARITIM E	12a 00ca	1,20298	6,38091	225m <sup>2</sup>	6a
GAPE-CENTRE	GAPE-CENTRE	MARITIM E	12a 00ca	1,1054	6,6059	225m <sup>2</sup>	6a
KOUSSOUNTOU	KOUSSOUNTO U	CENTRAL E	900m <sup>2</sup>	1,5212	8,8256	225m <sup>2</sup>	6a
MORETAN	MORETAN	PLATEAU X	902m <sup>2</sup>	1,3493	8,1069	225m <sup>2</sup>	6a
SOTOUBOUA CENTRE	SOTOUBOUA CENTRE	CENTRAL E	803m <sup>2</sup>	0,96197	8,56218	225m <sup>2</sup>	6a

#### H. LISTE DES SITES POPS FIBRE OPTIQUE

Sites	LAT	LONG	AXE	TYPE
ADAKPAME	6,172147	1,291354	LOME-ANEHO	PoP
ADAMAVO	6,16821833	1,30849333	LOME-ANEHO	PoP
ADETIKOPE	6,31996	1,21715	LOME-CINKASSE	PoP
AEROPORT	6,17967	1,27797	LOME-ANEHO	PoP
AGBALEPEDOGAN	6,18952	1,19982	LOME-ANEHO	PoP
AGBAVI	6,19157	1,37232	LOME-ANEHO	PoP
AGBONOU	7,51217167	1,14870833	LOME-CINKASSE	PoP
AGODEKA	6,1776	1,36332	LOME-ANEHO	PoP
AGOESHELL	6,21604	1,20928	LOME-ANEHO	PoP
AKAMADE	8,99577	1,11844	LOME-CINKASSE	PoP
ANEHO	6,23104	1,58194	LOME-ANEHO	PoP
ANEHOPEAGE	6,22784	1,56831	LOME-ANEHO	PoP
ANIE	7,75960667	1,19485	LOME-CINKASSE	PoP
ANIE2	7,77072	1,21205	LOME-CINKASSE	PoP
ATAKPAMEEST	7,52359167	1,15102167	LOME-CINKASSE	PoP
ATALOTE	9,94596833	0,94243	LOME-CINKASSE	PoP
ATIEGOU2	6,1932	1,26966	LOME-ANEHO	PoP
AVEPOZO	6,18101	1,34105	LOME-ANEHO	PoP
BAGUIDA	6,17539	1,32808	LOME-ANEHO	PoP
BAGUIDABENA	6,16703	1,33882	LOME-ANEHO	PoP
BARKOISSI	10,558935	0,30758333	LOME-CINKASSE	PoP
BOMBOUAKA	10,6964767	0,200315	LOME-CINKASSE	PoP
CINKASSE	11,102845	0,01533667	LOME-CINKASSE	PoP
CONGAT	6,201	1,20664	LOME-CINKASSE	PoP
DAPAONGLT	10,8393733	0,19369833	LOME-CINKASSE	PoP
DEFALE	9,8635	1,10285833	LOME-CINKASSE	PoP
DJAMAKPOTA	7,53867	1,11817167	LOME-CINKASSE	PoP



FAOIMMEUBLE	6,15224	1,24058	LOME-ANEHO	PoP
GALANGASHI	10,48421	0,37594	LOME-CINKASSE	PoP
GANDO	10,3236417	0,75349667	LOME-CINKASSE	PoP
GBLINKOME	6,18621	1,18241	LOME-ANEHO	PoP
GBODJOME	6,19631333	1,42099	LOME-ANEHO	PoP
KAGOME	6,18134	1,31327	LOME-ANEHO	PoP
KANTE	9,95462167	1,04705	LOME-CINKASSE	PoP
KANYIKOPE	6,16451	1,29401	LOME-ANEHO	PoP
KARA	9,55010667	1,17381	LOME-CINKASSE	PoP
KARACENTRE	9,55011333	1,19676	LOME-CINKASSE	PoP
KARALASSA	9,56421167	1,22263333	LOME-CINKASSE	PoP
KARAMARCHE	9,56301	1,19282	LOME-CINKASSE	PoP
KARAPOUDE	9,58266	1,17617167	LOME-CINKASSE	PoP
KARASUD	9,53360333	1,20305333	LOME-CINKASSE	PoP
KEGUE	6,21428	1,23338	LOME-ANEHO	PoP
KELEGOUGAN	6,20946	1,24696	LOME-ANEHO	PoP
KPANGALAM	9,01905	1,14414167	LOME-CINKASSE	PoP
KPEME	6,22303167	1,50250333	LOME-ANEHO	PoP
KPESSIDE	10,06319	0,91818	LOME-CINKASSE	PoP
KPOGAN	6,18791	1,38764	LOME-ANEHO	PoP
KPONOU	6,17337	1,27994	LOME-ANEHO	PoP
LOME2000	6,1876	1,2696	LOME-ANEHO	PoP
MANGO	10,36071	0,48468333	LOME-CINKASSE	PoP
NASSABLE	10,88623	0,19616	LOME-CINKASSE	PoP
NIAMTOUGOU	9,765972	1,108444	LOME-CINKASSE	PoP
NOTSE	6,944222	1,173722	LOME-CINKASSE	PoP
NOTSEDENSIF	6,96301167	1,17456333	LOME-CINKASSE	PoP
NOTSEKPOTA	6,94511667	1,16288167	LOME-CINKASSE	PoP
NOTSEROAD	6,91869	1,18097	LOME-CINKASSE	PoP
PYA	9,65375	1,143222	LOME-CINKASSE	PoP
SOKODE	8,97844167	1,13367	LOME-CINKASSE	PoP
SOKODEVILLE	8,99078167	1,13903333	LOME-CINKASSE	PoP
SOTOUBOUACENTRE	8,56216333	0,95888	LOME-CINKASSE	PoP
STADIUM	6,19808	1,24219	LOME-ANEHO	PoP
TCHALO	8,92625667	1,11044167	LOME-CINKASSE	PoP
TCHITCHAO	9,62102667	1,14681667	LOME-CINKASSE	PoP
TIMBOU	11,0316833	0,12735333	LOME-CINKASSE	PoP
TOGO2000	6,20276	1,26095	LOME-ANEHO	PoP
TOTSIVI	6,19902	1,18104	LOME-ANEHO	PoP
TSEVIE	6,42356	1,20986	LOME-CINKASSE	PoP
TSEVIE2	6,42703	1,19441	LOME-CINKASSE	PoP
WAGBA	6,433035	1,22284167	LOME-CINKASSE	PoP
ZOROBAR	6,15889	1,28444	LOME-ANEHO	PoP